La fin de la Cabale

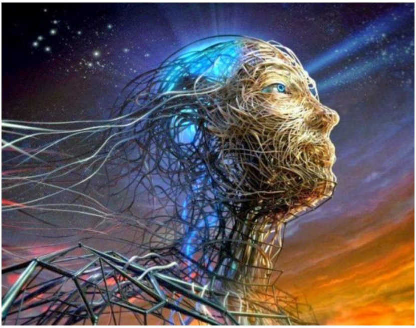

Je veux comprendre…

Le changement de paradigme est proche, l'actualité se bouscule et il est grand temps de partager ensemble tout ce qui se trame dans le plus grand secret.

Très bientôt les puissants de ce monde seront arrêtés et toute la vérité sera faite sur les mensonges et les crimes contre l'humanité.

De très prometteuses technologies volées par les lobbys seront libérées afin de mettre fin à la pauvreté et aux désastres écologiques.

Le système financier sera réinitialisé, toutes les dettes seront effacées et chaque citoyen recevra une grande quantité d'argent directement sur son compte bancaire le temps de réorganiser nos sociétés vers un monde sans argent. Nous entrerons alors dans une ère d'abondance et de créativité.

L'énergie deviendra gratuite et non polluante grâce à l'énergie libre.

La suite serait trop incroyable à raconter en introduction.

Vous n'y croyez pas ?

Attendez de lire la suite car le monde n'est pas celui que vous croyez…

On nous a menti sur tout et depuis toujours, c'est le moment pour l'humanité d'ouvrir les yeux.

Le choc sera violent, humiliant et beaucoup d'entre nous entrerons dans la colère. C'est pourquoi tout a été mis en place pour limiter le chaos via une compensation-réparation des crimes subits à l'humanité.

Ce blog ne se prétend pas parfait, je ne suis ni journaliste, ni écrivain. Il comporte certes des erreurs, des imprécisions, mais cela m'est égal vu la quantité d'informations qu'il contient, soyez en compréhensif. Dans ce domaine l'exactitude n'existe pas. Si vous préférez BFM, le mieux serait pour vous de quitter cette page.

J'aimerais vous partager une vision globaliste qui m'est purement subjective. Le défi étant de réussir une synthèse de ma vision de l'échiquier mondial afin de vous aider à voir plus clair sur notre condition actuelle et comment nous en sommes arrivés là.

Pour comprendre, chacun sera libre d'explorer les sources qui lui convient et de se faire sa propre opinion de la situation. Afin de se forger sa propre preuve, il est essentiel de parcourir les liens dans le texte, sans quoi ce texte reste sans valeur et ce serait comme donner de la confiture aux cochons. Sachez que ce genre de compilation est rare, c'est le résultat d'une vie, sachez en profiter. J'ai choisi de faire une page unique qui évoluera au cours du temps. Voyez le plutôt comme un index de mots clés permettant d'approfondir vos recherches.

Il ne s'agit pas de vouloir changer le monde car à notre niveau, nous ne pouvons pas faire grand chose à part méditer afin d'accélérer ce changement. J'aimerais surtout apporter un peu d'espoir afin de garder le courage nécessaire pour supporter le poids de l'esclavagisme qui s'intensifie de jours en jours.

Soyons rassurés, nous avons déjà gagné sur nos maîtres et tout n'est plus qu'une question de temps.

Vous allez vous dire : « Comment ce type ose affirmer ces choses aussi grotesques ? »

La réelle question que je me pose, c'est : « Par où vais-je commencer ? »

L'étendue des mensonges contre l'humanité est si grande qu'il m'est impossible de savoir lequel est plus important à révéler en premier. Chacun se trouve à des niveaux de compréhension du monde différent et chacun a besoin de comprendre certaines choses avant d'autres. Pourtant, la plupart sont nécessaires à la compréhension globale.

Donc le moyen le plus simple serait de vous raconter mon histoire…

Tout commença pour moi en fin d'été 1999 lorsque je n'avais que 17 ans.

Avec mon frère jumeau, nous découvrîmes l'internet en tant que privilégiés. Ayant une mère prof de Techno à l'époque, nous étions les premiers de notre petite commune à recevoir l'internet avec un modem 56k et très peu de gens possédaient un ordinateur. C'était l'internet des pages perso, l'internet des passionnés. Il y avait peu de publicités et les sites n'étaient pas pourris par la propagande. Les gens échangeaient leurs connaissances gratuitement. Déjà nous arrivions à obtenir des informations provenant de gens travaillant dans des services secrets, des « insiders » honteux de travailler contre les intérêts de la population et qui choisissaient de divulguer leurs travaux. C'était les premiers lanceurs d'alertes. A l'époque, il n'y avait pas de débats ni de trollage, toute l'information qu'on trouvait se recoupait à chaque fois, tout paraissait facile d'accès et nous nous réjouissions chaque dimanche à jouer les espions informatiques.

Il nous fallut peu de temps avant de créer notre première page perso où nous compilions toutes nos trouvailles. Ça avait commencé par les fausses photos de la lune, puis vinrent l'affaire Ummo, les projets noirs américains, la zone 51, Roswell, le MJ12, grâce aux archives du MUFON, Above top secret, Serge Monast, William Cooper, Jimmy Guieu, etc. On nous parlait de projets complètement surréalistes tels que l'expérience de Philadelphie, le projet échelon (début de la NSA), le projet HAARP, nous découvrîmes dans la foulée Nikola Tesla (docs) et l'énergie libre, John Hutchinson, Viktor Schauberger, et beaucoup d'autres sciences supprimées. Le lobbying n'est pas nouveau, surtout en matière d'armement militaire. S'en suivit la compréhension des sociétés secrètes qui dirigent le monde en douce tels que le Groupe Bilderberg, la Commission Trilatérale, le CFR, le Club des Bohémiens, etc. La liste serait longue… Cela nous à menés à découvrir des documents clés comme les Protocoles des sages de Sion, Le plan en 25 étapes des Illuminati, la fin programmée de la démocratie, les armes silencieuses pour des guerres sans bruits, etc.

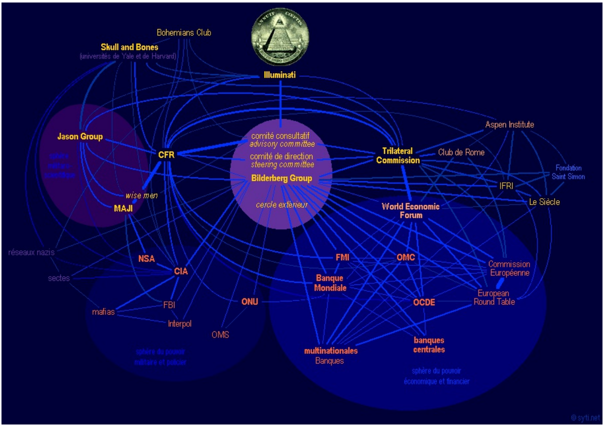

Les forums tels que syti.net nous permettaient de fouiller encore plus loin, et toujours sans le moindre besoin de trier le vrai du faux puisque tout se rejoignait tout le temps et que personne ne criait à la théorie du complot. Aujourd'hui, même si beaucoup de sites ont fermés, ces informations existent toujours, mais elles sont noyées dans un ramassis de conneries. Nous avons eut la chance de découvrir tout ça au bon moment.

Vers l'âge de 20 ans nous avions déjà l'impression d'avoir fait le tour et de ne plus rien découvrir de vraiment nouveau. Nous étions parachutés dans un monde complètement flippant, hostile où personne ne nous croyait. Nous étions devenus des « Freaks ». Pendant 5 ans il n'y eut pas un repas sans que nous parlions de reptiliens ou d'énergie libre, nous nous mettions en colère contre nos parents qui ne voulaient rien savoir, ils nous trouvaient prétentieux de croire que nous détenions la vérité. Nous étions impétueux, nous cherchions sans cesse à éveiller nos proches, car nous avions peur pour notre avenir, nous étions persuadés que nous allions tous devenir stériles avec une puce dans le bras, devenus de bons esclaves serviles pour des extra-terrestres mangeurs d'Hommes. Pris de désespoir, il m'était même arrivé de penser mettre fin à mes jours tant je me sentais seul et angoissé.

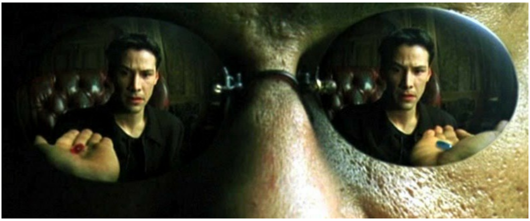

Heureusement, notre vision s'élargit très vite avec la découverte de la spiritualité.

Ce que nous avions fini par comprendre, c'est que le but ultime de leurs projets hégémoniques mondialistes, était de nous couper de notre propre magie, notre propre force souveraine, qui venant à être découverte serait un frein important à leur volonté de contrôle. Il existait en fait de bien plus grands secrets à connaitre, tout aussi bien gardés, par ces mêmes sociétés secrètes. Les secrets de nos origines, les secrets des civilisations passées, l'Atlantide, l'Egypte, les Sumériens et que leur volonté de détruire les sites sacrés, le pillage systématique des reliques, et même la domination des peuples indigènes, n'étaient qu'un moyen de plus pour nous voler notre histoire et nous faire oublier d'où nous venons.

C'était génial ! Nous voilâmes repartis sur les traces d'autres extraterrestres, les Annunaki, les géants, les mythes bibliques et j'en passe.

Notre ouverture d'esprit nous a permis de croire aux esprits de la nature, à l'alchimie, la radiesthésie, les forces telluriques, le voyage astral, bref à tout ce qui touche de près ou de loin à l'ésotérisme. Nous continuâmes notre voyage à travers le monde et à travers les âges depuis notre pentium386 familial.

Il était devenu plus facile de rencontrer des gens ouverts dans ces domaines du new âge, l'écologie d'avant l'heure grâce à notre ami Patrick Baronnet qui organisait des éco-festivals, grâce aussi aux rencontres « éveil et action », les « rainbows », et plein d'autres festivals alternatifs peuplés de plein de belles âmes conscientes et de bonne volonté.

Entre 20 et 25 ans, nous explorâmes la spiritualité, la volonté de changer le monde, de se construire sans lui. Avec des amis nous commencions à projeter notre propre communauté de scientifiques avertis, nous étions loin de vouloir nous limiter à faire « pousser du chanvre et élever des chèvres ». Jardin en ondes de formes, orgonites et chembusters pour nous défendre des chemtrails ; permaculture, ré-information, monnaie locale, bref la totale. Nous faisions en parallèle nos propres recherches en énergie libre car c'était la condition sine-qua-none à l'autonomie.

Je continuais cette recherche de l'énergie libre jusqu'à aujourd'hui car je compris vite que sa divulgation open source serait surtout une arme politique contre le lobby pétrolier et que cela mettrait fin autant aux guerres qu'à la famine. Mais cela n'est pas tout… Sans contrôle, ils perdraient tout pouvoir sur les états soumis aux ressources énergétiques et nous deviendrions libres de nos maitres, nous n'aurions plus besoin de travailler car tout reviendrait à 10 fois moins cher. Les politiques mondialistes écartés, l'intérêt sur la dette ne pourrait plus tenir et donc nous récupérerions toutes les richesses du travail effectué jour après jour. Nous vivrions dans l'abondance et nous pourrions passer tout notre temps libre à l'expression de nos créativités au service aux autres et à notre élévation spirituelle.

Cela n'arriva pas, disons pas encore…

Nous continuâmes (moi et mon frère jumeau) notre route en quête d'endroits où nous rendre utiles. L'expérience new âge finit par nous lasser un peu car les gens ne croyaient pas en l'énergie libre et préféraient construire des éoliennes, quelle humiliation ! Car toutes ces solutions écologiques lui font de l'ombre. C'est sur qu'il fallait creuser, il fallait y passer du temps et savoir relier l'information. Formé à ça, je trouvais alors facile de compiler toutes les inventions que j'essayais de reproduire… En vain, mon atelier était devenu un vrai musée des horreurs. Que de temps perdu à vouloir sauver le monde ! J'ai donné des conférences où je détaillais une bonne trentaine de procédés, je présentais mes expérimentations, j'offrais une vision nouvelle de l'écologie, vers l'abondance plutôt que la restriction et plutôt que la taxe au CO2 que je vois comme une des plus grandes arnaques de nos jours. Je dérangeais car les gens avaient besoin de revoir leur vision du futur, ils pensaient qu'avec trop d'énergie gratuite et non polluante nous finirions par la gaspiller, n'importe quoi! C'était sans penser aux peuples qui en ont le plus besoin. Vu que je n'avais aucun plan à présenter je n'étais pas crédible. Tous ne pensaient qu'à leur propre confort de survie ou d'autonomie et se foutaient bien des enjeux politiques. Ils me dérangeaient dans mon travail car ils ne m'aidaient pas vraiment à avancer. C'est sur qu'il fallait beaucoup de compétences en électronique et en physique. A l'époque j'étais le seul à faire ce genre de conférence et j'avais même peur de trop m'exposer, j'avais de quoi être parano et je comprends pourquoi je n'en ai jamais vu d'autres en faire autant à ce jour hormis à l'étranger. Finalement j'ai vite arrêté et j'ai continué à travailler seul. J'ai ensuite fréquenté un groupe de chercheurs qui me proposaient des collaborations, mais c'était pire encore. Ce n'était plus des hippies, ils étaient biens ancrés dans le monde de l'investissement et de la protection intellectuelle mais ils ne m'ont rien apporté, c'étaient des branquignoles qui ne pensaient qu'à l'argent, ils ne connaissaient rien au sujet et ne comprenaient pas les risques qu'ils encourageaient à investir au grand jour. Ils me demandaient aussi de signer des accords de confidentialité qui m'auraient réduit au secret. Il y en avait bien un qui en connaissait large et qui avait même construit un appareil fonctionnel que j'ai pu voir en fonction et que j'ai ausculté. C'est sur que c'est carrément impressionnant, mais il ne pouvait rien lâcher. Un de ses collaborateurs s'était fait assassiné et il s'était senti coupable de lui avoir transmis ses secrets. Je ne lui en ai jamais voulu car je comprends et on est resté amis. Tout ça pour dire que le monde de l'énergie libre est un monde de menteurs, d'opportunistes et de requins quand ce n'est pas d'assassins, le pouvoir qu'il confère est si grand qu'il corrompt bien plus que l'argent. Je me suis donc retiré à nouveau pour continuer avec un ami humble qui partage la même vision que moi. Ce n'est pas la puissance qui compte, c'est le paradigme technologique, donc trouver un moyen de le construire au plus bas prix pour le diffuser massivement en open source. Du type « solid state pcb » qui ne coûterais pas plus de 20$ afin que tout le monde puisse l'avoir entre les mains et puissent commencer à y croire. On pourrait ensuite imaginer exiger collectivement sa commercialisation massive et puissante. J'imagine la tête de la population lorsqu'elle apprendra que ceux qui polluent sont à la fois ceux qui suppriment ces technologies, ceux qui nous font payer la taxe carbone et ceux qui nous moralisent.

L'humiliation totale.

Il y a bien longtemps que je ne culpabilise plus sur mes trajets routiers, déjà qu'ils m'obligent à me salir les mains à la pompe. Je ne suis pas responsable de la pollution et vous non plus. Nous le serons lorsque nous aurons leur pouvoir de décision. Ce sont ceux là qui doivent porter seuls leurs karmas, pas nous, ils le savent très bien et c'est pourquoi ils s'allègent leurs âmes grâce à notre bonne volonté en nous faisant culpabiliser et en nous rendant responsables.

C'est fini. Au diable !

Lorsque l'on a le parcours que j'ai eu, on ne se pose pas la question de savoir si le complot existe ou non. On le vit de par nos recherches et nos rencontres en dehors des sentiers battus.

Le fait même d'en douter serait plutôt inquiétant, ce serait une forme de déni et de refus de voir la réalité en face. J'imagine que cela à pu arriver à certains qui ont du troquer des relations sociales contre le silence et que le meilleur moyen d'oublier serait de se forcer à ne pas y croire.

Finalement, c'est la plus grande nouvelle qui soit car cela veut dire que certaines solutions qui paraissent impossibles à résoudre, pourraient être réparées très rapidement si on frappait tous ensemble au bon endroit. Cela ouvre sur de grands espoirs écologiques.

C'est sur que de voir ainsi nous désintéresse des petits problèmes, mais croire l'inverse nous désintéresse des grands. Et à ce rythme, on n'est pas sorti de l'auberge. D'autant que ce n'est pas avec nos circuits parallèles alternatifs que nous arriverons à les toucher. Ils garderaient leurs pouvoirs quitte à instaurer des dictatures militaires lorsque nous serions trop insoumis. Ce sont des rêves utopistes que de croire en la seule force du boycott.

Heureusement, nous ne sommes pas seuls dans ce combat, des hommes hauts placés ont aussi un cœur et en ont marre des perversités. Eux aussi rêvent d'un monde plus juste, eux aussi sont spirituels, il ne faut pas croire que le pouvoir corrompt à tous les coups. Je pense aux familles royales asiatiques par exemple. Les dynasties restantes du peuple Ming qui furent eux aussi massacrés par les Illuminati via les anglais ont juré vengeance. Ils sont puissants, ils possèdent de grands trésors d'or et leur réseau d'influence est très vaste. Ils sont patients et ne veulent pas rater leur coup fatal. Ce sont pour la plupart des gens d'honneur et qui pensent au bien commun comme les Dragons Blancs. Ils sont derrière la mise en place de l'OCS (Organisation de Coopération de Shanghai) et ont pour objectif la création d'un nouvel ordre politique et économique international plus juste et démocratique. Ceci donna récemment naissance au BRICS (Brésil Russie Inde Chine Afrique du sud) qui sont les 5 Pays qui capitalisèrent ensemble 1000 Milliards de dollars dans le but de créer un fond monétaire concurrent au FMI et qui a pour objectif d'aider les pays soumis à la Cabale en sécurisant leurs investissements à travers des fonds réels tels que les métaux, les terres et autres ressources. Le BRICS interdit également le trading à haute fréquence et les plus de 200 pays qui l'ont rejoint commencent tour à tour à refuser tout payement en dollars pour privilégier l'or. C'est l'une des nombreuses stratégies destinées à porter les US vers le défaut physique, c'est-à-dire à les faire couler par eux même via un Bank Run. (C'est déjà commencé en Allemagne).

Autant dire que les pays alliés à la Cabale ne sont plus nombreux et que le jour où le BRICS contrôlera le monde, un nouveau système financier plus équitable sera mis en place. Ce sera l'Est qui donnera le ton.

Certains on craint à une nouvelle dictature mondiale à la chinoise. Certes ce risque existait car certains revanchards auraient souhaité à leur tour contrôler le monde. Mais il n'en sera pas ainsi. De nombreux accords et négociations sont en cours afin d'organiser le futur système et aucun des pays membre ne souhaitent cela.

Les Dragons Blanc ont lancé un ultimatum en 2008 aux factions Rockefeller, Rothschild, Bush et autres sbires de l'empire. Ils leur ont laissé 3 ans pour libérer l'énergie libre ainsi que plus de 6000 brevets volés et de transformer leur industrie militaire en une armée salvatrice pour aider les pays pauvres et apporter l'abondance dans le monde sans quoi ils refuseraient de continuer à les financer et ils finiraient par tous venir les arrêter car ils savent qui ils sont et où ils sont. Le 11 Mars 2011, la Cabale dépose une bombe atomique depuis un navire au Nord Est de la cote Japonaise provoquant un raz de marée. Ils déclarèrent qu'ils refusaient l'offre et qu'ils allaient couler le Japon. Ce fut la catastrophe de Fukushima. Les incidents dans la centrale nucléaire de TEPCO appartenant au groupe Rockefeller ont délibérément été provoqués afin de cacher les radiations de la bombe.

Depuis lors, la guerre contre la Cabale est ouvertement déclarée. Beaucoup se sont déjà fait arrêtés, beaucoup de grands dirigeants de corporations ont démissionné, beaucoup de banquiers sont en fuite tandis que d'autres se suicident tout simplement. Les médias musèlent systématiquement l'info. Mais ça continue de jour en jour et on en voit les effets dans l'actualité mainstream.

On est au milieu d'une grande guerre silencieuse au public qui utilise des technologies inconnues du public pour des raisons inconnues du public.

L'objectif final étant la neutralisation d'un pouvoir sur la planète qui s'est transmis de génération en génération, via les dynasties royales et qui nous ramène jusqu'à Sumer, d'où la similitude de civilisation à la cité de Babylone.

Ce pouvoir a toujours cherché à soumettre l'homme dans l'esclavagisme forcené. Travailler pour les servir. Au plus loin que je connaisse, ce seraient les Annunaki, un peuple extraterrestre supposément descendu sur terre pour y exploiter l'or et qui se serait fait passer pour des faux dieux de part leur technologie. Tout ceci est très bien détaillé dans les textes bibliques et les tablettes sumériennes mais rien ne prouve que ces tablettes ne furent pas des propagandes d'époque et que cette histoire ne fut elle aussi inventée de toute pièce. Les peuples antiques consultaient ces dieux et vivaient parmi eux. Puis vint un jour où ils se sont retirés car devenus trop impopulaires et ont choisi le peuple juif comme ambassadeurs pour veiller à la tache de maitres. C'était au temps d'Abraham, voila donc d'où viendrait le peuple élu par Yahvé (Je ne vois pas comment un Dieu unique d'amour pourrait préférer un peuple plutôt qu'un autre). Il leur dit que tous ceux qui n'étaient pas juifs (nommés les « Goyims » ou les « Gentils ») n'existaient que pour les servir et qu'ils ne valaient pas plus que des animaux. Bien sur tous les juifs ne pensent pas ainsi, mais certains ont continué ce jeu xénophobe de domination jusqu'à constituer aujourd'hui ce que l'on appelle le Sionisme. C'est-à-dire le projet politique du nouvel ordre mondial avec pour capitale le grand Israël qui s'étendrait du Nil à l'Euphrate. Ce projet fut initié par Hitler via le contrat de transfert. Le Sionisme est un donc projet uniquement politique avec pour bouc émissaire le peuple Juif. On nous force à assimiler l'antisionisme à l'antisémitisme.

Aujourd'hui ce projet diabolique prophétique est mourant, mais il reste encore quelques pays sous la coupe du Sionisme, c'est le cas de la France. L'élection Américaine de 2016 risque d'être décisive car c'est le dernier rempart d'influence.

Je félicite d'avance ceux qui ont réussit à suivre jusqu'ici.

La suite est plus féroce…

Afin de mieux comprendre les puissances en jeu, il est important de revenir un demi-siècle en arrière lors de la seconde guerre mondiale.

Beaucoup de choses nous ont été occultées sur Hitler qui fut bien plus dangereux que nous pourrions le penser.

Ce que nous ne savons pas, c'est que c'était un grand mystique qui croyait aux extraterrestres et qu'il a cherché à les contacter grâce à des séances de spiritisme, ce qu'il parvint à faire.

Un des contacts qui se présentèrent furent une espèce appelée Dracos. Ils signèrent des traités en échange de technologies en lien avec l'antigravité. Ce fut la naissance du premier Programme Spatial Secret (PSS).

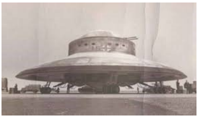

Les Dracos fournirent aux SS absolument tout le matériel et leur apprirent à les construire. Durant cette période, de nombreux Marines espions étaient déjà infiltrés aux plus hauts postes et rapportaient aux américains un maximum d'informations sur ce qu'il s'y passait. Ils essayèrent de reproduire les astronefs, mais ce fut extrêmement compliqué puisqu'ils n'avaient pas les disques sous la main pour en comprendre le fonctionnement.

Dès la fin de la seconde guerre mondiale, la CIA lançait l'opération Paperclip destinée à recruter des anciens nazis spécialistes de l'espionnage, des fusées, mais aussi de la propagande, du conditionnement mental, de la guerre chimique et bactériologique, de l'expérimentation médicale et de la torture. Le but était de mettre leurs talents au service des États-Unis dans la lutte contre le nouvel ennemi: l'Union Soviétique et le communisme.

Ils ont continué à distribuer leurs savoirs vers les principales sociétés biomédicales et aérospatiales Américaines. Ils ont ensuite pris le contrôle de l'administration financière en créant la Réserve Fédérale pour détourner les fonds publics afin de financer les projets noirs. En 1958, ils fondèrent la NASA qui joua rôle d'épouvantail pour cacher la réalité de la conquête spatiale secrète.

Voici un des 8 vaisseaux appartenant au projet Solar Warden

Nous comprendrons mieux où est passé notre pouvoir d'achat…

Fort heureusement pour nous, de nombreuses personnes au sein de ces projets se sont retrouvés choqués et n'eurent cesse de divulguer tout au long de l'histoire ce qu'ils y ont vu.

La Cabale fit une erreur de taille en laissant internet se développer. Aujourd'hui, les informations à ce sujet sont si nombreuses qu'il ne leur est plus crédible de les nier. Elle eut donc pour projet de faire une divulgation partielle sur les extra-terrestres tout en essayant de garder le contrôle politique mondial.

D'autres au contraire sont favorable à la divulgation totale à condition que l'humanité soit prête à ouvrir les yeux. Tout dépendra de nous…

C'est le cas de Corey Goode qui fut embauché dans les SSP dès l'âge de 6 ans comme empathe intuitif servant les communications avec certains groupes extraterrestres. Sa mission dura 20 ans après quoi il fut déprogrammé de sa mémoire et réintégré dans la société civile. Aujourd'hui il se souvient et fut recontacté pour servir la divulgation cosmique complète.

La suite est si incroyable que je préfère vous laisser la découvrir par vous-même.

Nous pouvons dès à présent suivre jours après jours l'évolution de cette grande guerre cosmique aidée par d'autres extraterrestres spirituels et bienveillants, les Aviens Bleus.

Une fois que la Cabale sera hors d'état de nuire et qu'elle ne pourra plus déclencher de guerres en représailles, alors ce qu'on appelle l' »Événement » sera déclenché.

En quelques jours, des quantités astronomiques de documents relatifs aux plus grands mensonges contre l'humanité seront publiés sur internet. Nos médias de masse changeront de ton et prendront le relais pour nous expliquer tous les changements à venir. Il y aura de grandes arrestations de masse et nous verrons les plus grands criminels finir en prison. Toutes les dettes seront annulées et des fonds de prospérités seront distribués à chaque citoyen directement sur leur propre compte bancaire d'une hauteur estimée à 100 000€ le temps de mettre en place une société sans argent. On appelle ça le grand jubilé ou l'instauration du NESARA. Les technologies libérées serviront à mettre fin à la pauvreté dans le monde et la famine disparaitra grâce à des technologies de duplicateurs d'objets. Dans les années qui suivent, nous disposerons d'engins volant personnels à antigravité qui nous permettrons de voyager partout sur terre, les zones de survol seront libre et les frontières abolies. Il nous est aussi promis l'accès à des systèmes appelés « Chambres Cristallines » qui seraient comme des douches de lumière vivante servant à nettoyer nos corps énergétiques et soigner absolument toutes les maladies. Mais la plus belle surprise sera le premier contact avec nos frères de l'espace. C'est-à-dire avec d'autres races extraterrestres bienveillantes qui nous auront aidé dans cette libération.

Afin de se préparer à tout cela il nous est demandé à chacun de tourner sa vie vers le service à autrui. L'important étant de commencer à vivre dans le cœur, ressentir l'amour pour le tout et l'aspiration à construire ensemble une civilisation plus humaine.

Nous pouvons aussi participer à l'accélération de ces changements par la méditation en visualisant l'événement se produire et le contact avec nos êtres chers de l'espace. Afin d'amplifier la méditation, on peut visualiser un canal de lumière entre le soleil central de notre galaxie et le centre de la terre nous traversant de la tête au pied. Ainsi que des vortex qui s'en dégagent nettoyant et harmonisant tout autour de nous et sur la planète.

Mes chers frères, je vous aime !

Je n'ai plus de haine car je comprends que l'inconscience et la violence sont volontairement produits par la Cabale. J'arrête de juger l'Homme dans ses actes car il n'est pas responsable des malheurs de ce monde. Je redirige ma colère vers ceux qui se cachent et aiment nous faire croient qu'ils n'existent pas. Je suis responsable de ma vie, pas du chaos mondial.

Mes frères, je vous aime !

Très bientôt une grande cérémonie cosmique libérera l'Humanité d'un esclavagisme multi-millénariste. Nous récréerons un nouveau monde, un monde sans guerres, un monde sans discriminations, où chaque créature vivante sera respectée. Nous toucherons les cieux, nous vivrons l'amour inconditionnel. Chaque matin sera une joie, une gratitude et nous serons profondément heureux.

Une infinité de savoirs s'offriront à nous, la mise en quarantaine de la terre sera terminée et nous accéderons aux archives de l'univers ainsi qu'aux autres peuples qui nous enseignerons leurs cultures et leurs connaissances. Nous pourrons même si nous le souhaitons participer à la libération d'autres planètes qui subissent encore ce que nous connaissons actuellement. Nous aimerons tellement ce service que certains prendrons même le risque du non retour en s'incarnant sur d'autres planètes infernales pour aider leur libération. Beaucoup de ces âmes sont justement parmi nous et font ce travail. On les appelle les enfants indigo, cristal, « starseed », zèbres, asperger, ou autre synonymes en fonction des différentes missions.

Mes frères, je vous aime !

C'est le plus beau jour pour la Terre et pour notre humanité. Nous allons enfin pouvoir devenir les héros de nos propres vies avec l'éternité devant nous pour nous amuser et jouir de l'Amour Inconditionnel Infini.

En attendant, je vous souhaite tout le courage qu'il vous faudra pour résister à la pression de ce monde devenu de plus en plus fou.

A très bientôt dans ce nouveau monde

Dieu nous aime

Buz Tournesol

---

44 réflexions au sujet de « Je veux comprendre… »

Emmanuel Dousse
18 septembre 2016 à 19 h 13 min

Super travail je vais imprimer et lire cela de suite merci Buz

buztournesol Auteur de l'article
19 septembre 2016 à 9 h 00 min

Merci pour ton retour et bonne lecture

mouton
28 septembre 2016 à 5 h 47 min

Moi en constatant jour après jour l'horreur qu'il y a sûr terre s'il y a de bons Et qui sont autour de nous, je ne comprends pas pourquoi ils viennent pas nous aider à sortir de tout ça..
Tout ce qu'on c'est toujours des beaux messages mais hélas ça ne change pas la vie sur terre.En lisant qu'on aurait bientôt délivrance et des belles choses à vivre, mais Toujours mais, il faut attendre car tout le monde n'est pas près , je ne l'accepte plus et ne comprends pas pourquoi se sont les éveillés qui doivent encore attendre.Ya t'il vraiment quelque chose finalement

Buz Tournesol Auteur de l'article
28 septembre 2016 à 10 h 32 min

Ceci est une excellente question… Je me la suis posé aussi longtemps. Oui, selon moi, les lois universelles telles que le Codex Galactique n'interdisent pas l'intervention, bien au contraire.
http://www.galacticchannelings.com/francais/codexgalactique.html
Cependant, il y a une exception sur terre expliquée par un chantage au nucléaire. La Cabale aurait menacé l'Alliance de faire sauter des Bombes dites « Toplet et Stranglet » réparties tout autour du globe si l'Alliance tentait toute intervention. Nous devons donc passer par un processus progressif de désactivation de ces bombes, ainsi que l'élimination progressive des membres de la Cabale. La même chose se produit vis a vis de la divulgation. Une énorme quantité d'informations est prête à être déversée sur internet par l'Alliance, mais la Cabale est également prête à faire tomber le web si besoin. Afin d'éviter tout chaos et crise, nous continuons pour le moment sur la ligne de temps la moins favorable, cad la divulgation partielle. Mais bon, ça avance quand même, il n'y a qu'a revisionner l'intervention de Junker : https://www.youtube.com/watch?v=J44uxw7Ml1I
C'est aussi à nous d'y croire afin de rêver et cocréer ensemble le meilleur des futurs. Chaque personne compte.

dominique gbagbadê
19 septembre 2016 à 2 h 56 min

Tout y est , rien à rajouter . juste que ce temps nouveau est tout proche .Bravo

buztournesol Auteur de l'article
19 septembre 2016 à 9 h 03 min

Merci Dominique, ça fait plaisir a lire, j'espère que nous serons de plus en plus nombreux à s'ouvrir à cette possibilité d'un futur contact avec les autres nations stellaires. Bien à vous.

Karim
19 septembre 2016 à 17 h 49 min

Tres bon article buz ,leger et bien documente comme on les aimes ,j attend une suite😉 …bravo en tout cas ,continu😉

buztournesol Auteur de l'article
19 septembre 2016 à 17 h 53 min

Merci mon frère, c'est encourageant pour continuer…

Latifa
22 septembre 2016 à 9 h 10 min

Merci de tout mon cœur, c'est encourageant et rassurant. Je me sens moins seule😉 ça fait du bien

Rémy des bois
19 septembre 2016 à 18 h 41 min

Une synthèse réaliste et optimiste… Notre Univers est en quête perpétuelle d'harmonie et d'équilibre… nous sommes à son service ou ne sommes pas. Il nous accueille et nous nourrit. Nous avons besoin de lui, de le comprendre, de nous adapter… et non de soumettre.
Le temps des guerres de pouvoir et d'égo, au service de la destruction et du chaos, me semble effectivement proche de sa fin.
Amour, bienveillance, abondance, respect, expression, créativité, bonheur… ne sont pas qu'une utopie… mais la Lumière, qui inondera bientôt tous les Êtres😉
Pour ce travail, ce témoignage, ce partage : Un grand MERCI à toi !!!
Comme le disait un illustre contributeur il y a quelques siècles juste avant de mourir : « Plus de lumière. » … Merci pour celle-ci😉

---

buztournesol Auteur de l'article
19 septembre 2016 à 19 h 52 min

Un grand merci à toi aussi Rémy pour ton magnifique message, il me remplit le coeur

---

malika sadoune
20 septembre 2016 à 8 h 13 min

Namasté en une page magnifique A lire et partager partager merci pour travail d'une vie remarquable mon héros

---

buztournesol Auteur de l'article
20 septembre 2016 à 12 h 09 min

Merci malika! Je vais rougir… Il résume la vie de beaucoup de lightworkers, d'autres se retrouveront dans ce combat solitaire.

---

sevillia
20 septembre 2016 à 20 h 25 min

Un grand merci pour toutes ces merveilleuses informations pleines d'espoir pour notre humanité. Bravo !!!!!!

Darquise Auclair
20 septembre 2016 à 21 h 35 min

À ce jour, les meilleures explications que j'ai reçu concernant toute cette manipulation vicieuse sur Gaïa. Merci pour ce phénoménal article ainsi que tous les liens l'accompagnant. Vive l'Évènement!

Calandra Nicole
21 septembre 2016 à 2 h 54 min

Une synthèse très explicite qui permet d'y voir plus clair, merci et je partage ✨

Ghislain
21 septembre 2016 à 13 h 11 min

Un énorme merci pour toutes ses explications
Un message qui me dit partagé
Merci car cela ma permis de voir plus Clair
Bravo bravo

Ghislain
21 septembre 2016 à 13 h 17 min

Un très grand merci pour toutes ses explications qui m on fait répondre à mes questions
Un grand merci et à partagé
Bravo oui bravo

---

jacques dubois
21 septembre 2016 à 13 h 21 min

Bonjour BUZ. J'adhère à 100% avec ton très bon texte qui m'a l'air d'avoir été écrit avec le cœur. Sache que justement ce que tu dis va arriver, très très bientôt (les 01 et 02 octobre) et si tu es un peu curieux , je l'espère, tu prendras contact avec moi et je te donnerai des preuves de ce que j'avance. Sinon je te souhaite de continuer dans ton chemin de vérité. Namasté frère de Lumière.

Jinx
26 septembre 2016 à 9 h 31 min

Moi j'ai hate de voir le retournement de veste début octobre quand rien ne se sera passé.
Une chouette explication toute « évidente » que les pigeons goberont comme une évidence.

Impatient je suis de voir ça.

Skeptikos
28 septembre 2016 à 10 h 29 min

J'avoue que je suis curieux de voir ça aussi.

Mais comme tu dis, ces psychos se trouveront toujours une bonne excuse pour justifier que rien ne s'est passé. Après tout, ils détiennent tous la Vérité…

Buz Tournesol Auteur de l'article
28 septembre 2016 à 10 h 41 min

Personne ne peut prédire ce qu'il va se passer, je pense que Jacques s'est mal exprimé, il me demandais de m'inviter le 1 et 2 Oct pour un festival qu'il organise. Voici un extrait de son mail : « sinon l'evenement le 01 et 02 octobre s'intitule la saintonie des elements et se deroulera entre Rennes et fougeres » .Donc voila, rien ne sert de s'exciter, il est bon de na pas faire de suppositions. Quand aux sceptiques, sachez que tout cela est déjà commencé et se déroule présentement sous nos yeux, tout ce qui à été prédit sur la divulgation extraterrestre fut confirmé et continue de se produire. A chacun de prendre le train en marche, au plus tôt nous nous éveillerons, au moins nous paraitrons has been au près de nos proches et moins le choc sera humiliant. Conseil d'ami.
Voici une des preuves en question : https://www.youtube.com/watch?v=J44uxw7Ml1I

Hervé
21 septembre 2016 à 15 h 53 min

Bonjour, merci pour ce partage, et ces révélations. Pour ma part je suis aussi en éveil spirituel et né en 59. Je comprends mieux maintenant tout ce que j'ai vécu jusqu'à aujourd'hui. Vivement l'événement car de toutes ses guerres, crimes et autres violences j'en ai un peu marre et vivre sans argent je pris pour ça depuis toujours. Merci encore et j'espère que vous publierais d'autres articles.

Cordialement Hervé

---

buztournesol Auteur de l'article
21 septembre 2016 à 16 h 29 min

Un grand merci pour tous vos commentaires, ils sont si nombreux que je ne peux répondre à tous. Je suis comblé de bonheur de savoir que mon texte vous a touché. C'est la première fois pour moi que je réussit cet exercice de style difficile. Je n'avais jamais réussit à faire comprendre aux gens par la parole tant il y a de choses a dire. Les gens écoutent pour répondre et non pour comprendre. Quelqu'un a dit qu'écrire est un moyen de parler sans se faire couper la parole. Moi aussi je galère dans la vie et je suis profondément triste de notre condition. Ce texte est une réponse à la Cabale et plus je souffrirais, plus je posterais. C'est mon droit de réponse et c'est le meilleur moyen de ne pas se tromper d'ennemi. N'hésitez pas à le partager autant que votre sainte colère sera grande, vous pouvez le copier pour vos sites. Sans y être obligé, un lien vers cette page permettra de suivre les mises a jour car tous les liens ne sont pas forcément les meilleurs, ils évolueront. Quand au texte, il n'a pas lieu de changer pour l'instant. J'ai volontairement occulté de nombreux sujets sensibles pour ne pas heurter certaines personnes. J'aimerais en écrire de nouveaux, mais je ne promet rien pour le moment volontairement. Si certains sont chaud pour le traduire, ce serait un immense plaisir et je changerais les liens en fonction de la langue. Merci infiniment pour votre soutient. Vous me remplissez le cœur.
Namasté

Gisèle Gerbeau
22 septembre 2016 à 4 h 43 min

merci de cet article clair et documenté ! quel plaisir de trouver cette compilation d'infos ! belle continuation à vous et à tous les Etres de Lumière qui croient dans cet Evènement de Libération et d'Ouverture à l'Abondance, dans la Paix et la Sérénité ! de tout coeur avec vous !

Jimmy carter (white bear,ours blanc)
22 septembre 2016 à 10 h 28 min

MERCI MERCI ME😘

OM TAT SAT!!!!!!!🌄⛺🌅

---

buztournesol Auteur de l'article
22 septembre 2016 à 10 h 29 min

Je remercie Morgane pour m'avoir aidé dans la correction du texte.

Zeitgeist
25 septembre 2016 à 17 h 17 min

Bonjour à tous !
Merci pour ce témoignage !!😉 Excellent ! Et bravo pour avoir parlé de toi Tournesol !
Je partage aussi mon avis sur ce monde, dsl si je choque quelqu'un… A+ !

• L'Obsolescence de l'Homme…

L'argent… le but ultime de (presque) tout êtres humains.
La base de tout esprit humain, repose sur le gain d'argent pour vivre…
Dans moins d'une année nous serons 7,5 milliards (si pas trop de catastrophes…).
Il me semble que si nous créerions NÔTRE monde SANS argent, cela arrangerait 99% de la population mondiale (il y avait un peu + de 10 millions de millionnaires dans le monde en 2010… heu maintenant… c'est env. 50 millions).
Je serais presque sûr que 99% des terriens verraient leurs vies s'améliorer !
Nous pourrions remplacer l'argent par de « l'heure de travail ». C'est-à-dire que chaque chose/produit/service/etc, serait payé par rapport au « temps passé » pour le produire, le réaliser, le construire…
S'il faut 5 min pour produire 1 kg de tomate, il faudra travailler 5 min pour l'obtenir. Pareil s'il faut 2 heures pour fabriquer une TV ou 24h pour une voiture…
Il me semblerait que tous travail fait par l'homme ou la machine pourrait avoir un coefficient propre à lui –même, + ou – grand, avec l'assurance de ne pas avoir autant d'écart qu'actuellement.
Tout cela nous ramènerait presque tous sur le même pied d'égalité, de fraternité et de liberté de choisir son mode de vie ! Quelle utopie me direz-vous !

Donc pour remplir notre compte en banque « d'heures de travail » il ne nous faudra peut-être plus que travailler entre 35 et 50 ans ?! A calculer !
Chaque personne qui naîtrait (pour lui souhaiter la bienvenue sur cette planète et être solidaire) pourrait recevoir une somme d'un nombre d'heures X sur son nouveau compte en banque ?
Cette prime de naissance journalière pourrait être une moyenne du solde des heures accumulées de tous les décès journalier ou annuel ?
Imaginez que si dans notre monde, le temps n'est plus comparé à de « l'argent », mais à « du temps » tout simplement, alors l'évolution de la technologie et le développement de la science-même n'aurait plus de freins financier ! Elle évoluerait plus vite !
Nous pourrions tous avoir accès à tout, en restant raisonnable bien sûr, dans un monde où nos dirigeant son pour le peuple (voir projet d'Etienne Chouard, résumé sur : le-message.org) et non pour eux-mêmes ou leurs intérêts privés d'égoïstes…
Je défie tous les lecteurs de me dire qu'est-ce qu'il y avait sous leurs pieds en lisant ces mots il y a 1000 ans en arrière…. Rien ! N'est-ce pas ? De l'herbe, de la terre, etc. Et aujourd'hui, vous tapoter sur votre clavier avec accès possible à tout !! Donc les 6 milliards d'êtres humains, qui sont nos esclaves de notre égoïste bien-être, peuvent aussi obtenir sous leurs pieds de l'eau chaude, de l'électricité, du gaz, etc.
Tout cela n'a été fabriqué que par les mains et le cerveau de l'homme, pas besoin d'argent, que de la prise de conscience et de la volonté ! Alors pourquoi n'y ont-ils pas droit comme nous ?
Nous vivons dans un monde, où l'on devient de plus en plus des révoltés… devenons plutôt des révolutionnaires… car le révolté perd les pédales dans cette frustration de ne plus pouvoir vivre simplement dans le bonheur….et d'exister, de voir l'avenir qu'il réserve à ses enfants….

A l'heure actuelle, pour supporter ce monde en chute libre, beaucoup de gens se refuge dans les divinités diverses, mouvements diverses, croyances diverses, TV et autres merdias divers à attendre que cela se passe, à les prédire, pour justifier ce qui se passe actuellement….. quand bien même si vous ouvrez VOS propre yeux, en regardant autour de vous, il suffit de se dire en se regardant dans le miroir, que c'est simplement NOTRE volonté personnel de vivre et de créer CE monde et personne d'autre. C'est à NOUS de décider de le changer et d'accepter la vérité en face, et non la faute à autrui ou au système… car le système C'EST NOUS !!!!!
La politique est devenue l'ART de nous embrouiller…. La politique est devenue l'ART de tout compliqué …
Nous ne pouvons PLUS accepter de NOS DIRIGEANTS, ÉLUS PAR NOS MAINS , des événements comme Fukushima (la Terre entière devrait s'en occuper et s'en inquiéter, tous les pays du Monde !!!), des Golfs du Mexique, d'histoires à la Ben Laden, de nos frères terriens qui crèvent la faim, de toutes ces guerres…. Mais que se passe-t-il dans notre tête ? On va continuer à se lever tous les matins pour cautionner CE SYSTÈME ?
Nous courrons toute la journée pour quelque chose que nous pourrions obtenir avec beaucoup moins d'efforts et du plaisir, il suffit de partager ce temps entre nous.
Il me semble justement que 99% de la population est bonne, qu'il suffit de peu pour réellement faire basculer ce monde…. ce peu, peut-être simplement UNE pensée, UNE idée…
Je vous laisse LA choisir …

On dit souvent que l'homme est mauvais, il me semble que c'est totalement faux. A tous les lecteurs : Combien de personnes dans votre entourage serait mauvais au plus profond de lui-même, s'ils ne vivaient pas le stress psychologique de notre vie actuelle ou n'était pas manipulé dès l'enfance ?

Sûrement AUCUN…

Il me semble que pour faire un bon être humain, il faudrait enlever toutes les souffrances que peut vivre un enfant dès l'âge zéro… afin de devenir un adulte le + libre et responsable possible, dans la vie et dans son esprit ! Savoir vivre avec autrui !

L'Esprit du moment

Merci de m'avoir lu😉
P.S : Le texte ci-dessous m'a aussi bien aidé…kdo !

Une des conséquences de notre éducation est d'être indigné à chaque fois que notre enfant réclame quoi que ce soit que nous n'avons pas pu obtenir de nos propres parents.
Lorsque nous sortons du système bien/mal, bonnes actions/mauvaises actions, et que nous comprenons que les « dysfonctionnements » de l'être humain ne sont plus que des expressions de sa souffrance présente ou passée, nous pouvons avoir une autre vision du monde et la transmettre à nos enfants.
Cette vision du monde est très optimiste car si la violence se transmet au travers des générations, l'amour aussi ! Et c'est cet amour qui compte !
Notre enfant n'est pas une marionnette faite pour répondre présent aux personnes qu'il aime le plus au monde, en lesquelles il a le + confiance : ses parents. C'est une personne sensible qui vit comme nous des deuils, des déceptions, qui a des désirs, des besoins et qui, caractéristique de ses premières années, s'attend au meilleur dans la vie…
Notre enfant va toute son existence apprendre à vivre dans le monde des humains. Si nous le respectons, il n'obéira pas aveuglément à des ordres, mais sera capable de comprendre les personnes et de choisir de faire ou non ce qu'on lui demande. Notre rôle de parents est bien heureusement devenu complexe. Il nous faut réfléchir à une autre manière de communiquer avec nos enfants, nous former, prendre des informations et des encouragements au sein de groupes, de travailler sur nous.
C'est le projet d'une vie, mais il en vaut la peine.
Il y a un monde meilleur au bout de cette route !
CDK

Marie Claire Schell
25 septembre 2016 à 17 h 55 min

En effet, un système à bout de souffle.
De plus en plus de personnes se mobilisent pour un parler vrai, ne plus faire confiance à une élite qui ne voit que son propre intérêt.
Au bout de ce chemin un monde meilleur, j'en suis convaincue!
Pour aller dans le même sens, les notes de Yoann VIDOR et, notamment:
http://unenotedesprit.fr/asservir-se-servir-servir/
Mobilisons-nous, oui cela en vaut la peine.

Zeitgeist
25 septembre 2016 à 23 h 02 min

Merci Marie Claire !
Il faudrait que les 7,5 milliards puissent comprendre !!!
Pas gagné….
Bon courage pour le réveil😉

Buz Tournesol Auteur de l'article
27 septembre 2016 à 1 h 24 min

Merci pour ton article. Juste un point qui me gêne, accepter le karma politique serait aussi croire que les palestiniens méritent leur sort. Je ne le crois pas et je le vois comme une dérive « new age » aux inductions dangereuses. Je ne crois pas au mal nécessaire, nous n'éduquons pas nos enfants dans la souffrance et je ne crois pas en la théorie Luciférienne qui consiste à justifier la présence de l'ombre nous nous permettre de voir la Lumière. Celle qui provient de la fenêtre aux barreaux ? En dehors de la prison, nul besoin d'ombre pour savoir apprécier le soleil. Et si je me trompe, puisque nous cocréons notre rêve collectif, mieux vaut encore imaginer un monde sans Mal. Je vote pour.

Gallio
27 septembre 2016 à 10 h 47 min

Bigre ! Ca censure sec !
La lutte contre la pensée nuique passe donc par l'élimination de chaque avis autre… très cohérent, félicitation ^-^

Buz Tournesol Auteur de l'article
27 septembre 2016 à 11 h 33 min

Au contraire, en tant que chercheur de vérité, j'aime le débat et l'argumentation, ils offrent toujours des perspectives plus vaste. Dommage que la seule critique que j'ai pu recevoir ne soit pas construite. Je ne fais qu'appliquer les règles communes à tous les forums. C'est donc un moyen de les redonner pour ceux qui débarquent sur internet. « Toute insulte sera supprimée ». Tu peux le voir comme une forme de censure, oui absolument. Je t'invite donc à reformuler ta critique de façon loyale et respectueuse. C'est valable pour tout le monde et ça évitera d'insulter au passage tous ceux qui partagent ma vision du monde qui m'est personnelle et subjective. Jusque là aucune loi ne m'interdit d'exprimer mes croyances, donc à moins de vouloir m'aider dans ma compréhension, rien ne sert de perdre son temps à vouloir lutter contre les idées des autres. Que ceux qui souhaitent s'attaquer aux théoriciens du complot, je leur souhaite bon courage. La zététique saura surement vous aider dans ce combat perdu d'avance. Je suis chez moi, je demande un certain respect et si quelqu'un aime venir chier sur le tapis du salon, c'est par regret que je me sens obligé de le mettre à la porte. Mon texte est réaliste et cohérent, mais ne peut se prétendre parfait. Si un ami souhaite me corriger sur certains détails, c'est avec joie que je m'ouvre à la collaboration. Tu verra d'ailleurs que j'ai pris en compte la seule critique compréhensible de ton message et j'ai reformulé une phrase, merci beaucoup car je deviens mieux compréhensible. Un chercheur de vérité ne cherche pas à se constituer une opinion, il cherche la vérité. Il n'aime pas les mensonges donc il est ouvert par définition au dialogue et à la remise en cause. Il ne fait que ça. Je reste donc dans l'attente de toutes les corrections possibles. A bon entendeur…

Zeitgeist
27 septembre 2016 à 13 h 16 min

+ 10’000
C’est tellement ça !!!!!
La première chose que j’enseigne a mes 2 filles, c’est de savoir vivre avec autrui….
Quand tu es tout seul, tu fais ce que tu veux !!!
Mais dès qu’il y a une personne supplémentaire ou 2 ou 1000 ou 7,5 milliards à tes côtés, et ben tu apprends à vivre avec eux, a les écouter, a les comprendre, a partager, a les aider….
C’est impressionnant le nombre de personne qui adore (comme tu le dis si bien Buz) venir faire un gros caca chez soi… Ils ne peuvent pas aller chier ailleurs ?!? Où que l’on se trouve, au supermarché, en voyage, entre amis, ils y en a tjs au moins 1 qui se crois SEUL, et donc fait comme il veut, sans se soucier de savoir s’il est entrain de te marcher sur le pied ou pas….
Merci Buz pour ta très humble et juste réaction….
A+
ABE
Z.

Gallio
28 septembre 2016 à 16 h 36 min

Bien, alors cherchons à ête constructif : comment se fait-il par exemple que tu fasses allusion au protocole des sages de sion, alors que cela fait un siècle (un vrai siècle, 10 0ans quoi) que tout le monde sait que c’est un faux confectionné par les services du Tsar pour justifier l’oppression massive des juifs de Russie ?
C’est pourtant très très connu, et le moindre petit cours d’histoire ne pourra qu’aller dans ce sens.
Tu prétends faire des recherches depuis au moins une décenie (puisque tu as commencé à 17 ans), comment expliques-tu alors qu’une erreur que tu peux corriger par une vraie recherche en 5 minutes continues à te poursuivre ?

Pour commencer. Goode, il faut le garder pour la fin, c’est le plus… créatif.

Buz Tournesol Auteur de l’article
28 septembre 2016 à 18 h 20 min

Très bonne remarque. J’y fait allusion, et c’est tout.
Je ne dis rien de plus. Oui, je connais cette controverse mais dans l’incertitude de la source je reste dans le doute, je ne me positionne pas. Qu’il soit vrai ou faux, ce qu’il contient est intéressant car il est étrangement visionnaire et reflète bien notre société actuelle. Cela ne prouve rien.

Gallio
29 septembre 2016 à 11 h 42 min

D’accord. Donc, un document clairement écrit dans un but de propagande et complètement faux, te semble valable car il va dans le sens de ce que tu cherches à démontrer…
Est-ce bien rigoureux de s’appuer sur des faux ?
Ne serait-il pas plus logique ou judicieux d’appuyer sa réflexion, son analyse du monde et donc ces conclusion sur de vrais documents autentifier, quite à devoir reconnaitre que sa premièr eimpression est fausse et qu’il faut la changer ?
N’est-ce pas comme cela que le monde et la science avancent ?

Cela revient en gros à fair ede la physique en s’appuyant sur les thèse de l’Ether chères à nos ancêtre du XIXème siècle et du début du XXème. C’est chouette, c’est rigolo, ça explique plein de chose de façon simple, mais c’est totalement faux et cela oblige à tordre la vérité dans tous les sens pour la faire correspondre à la théorie… ce qui est quand même très mauvais signe.

Si je résumze vite fait l’argument :
– les juifs complotent, la preuve, il y a le PdSdS….
– Mais c’est un faux grossier !!
– Oui certe, mais comme les juifs complotent de toute façon, c’est un recueil bigrement visionnaire !!
– Mais… comment tu sais qu’ils complotent ?
– Ben…. c’est écrit dans le PdSdS !

Buz Tournesol Auteur de l’article
29 septembre 2016 à 14 h 16 min

Pour le PdSdS, je t’ai répondu. Je ne m’appuie pas sur ça.
Intéressante remarque sur l’Aether, car justement ce fut une grande partie de mes recherches. Il faut savoir que les premières équations de maxwell comportaient 20 équation à 20 inconnues et prenaient compte de l’énergie l’aether (flux Heaviside). Mais ces énergies étaient si grandes et non papables à l’époque que Lorentz à délibérément choisit de réduire les équations à 4. Ce fut une grande erreur scientifique. Aujourd’hui, certains comme Thomas Bearden reprennent ce travail via l’électrodynamie o3. La théorie de l’aether fut définitivement rejetée depuis que Michelson et Morlay n’eurent réussit à détecter le mouvement de la terre via un interféromètre scalaire (théorie non relativiste). Mais cette expérience fut reproduite avec succès dans les années 80. Vers 1986, Pons et Fleishmann prouvèrent qu’il est possible de générer de la fusion froide et mirent en lumière l’énergie du vide (Aether). Ce fut un grand bon scientifique, mais trop vite oublié (tiens donc?). Encore une fois, tu y trouvera des impertinences, certes, j’écris tout cela de tête.
Si tu veux une vrai et réelle preuve du complot, pose toi la question (pour de vrai) de qui finance Daesh et à qui profite le crime.
Tu es grand et je n’ai aucun doute que tu y trouve ta réponse, aujourd’hui ce mensonge éclate et je ne donne pas 1 an pour que les responsables soient jugés.
C’est plus actuel et bien plus important à comprendre que les PdSdS.

denis
28 septembre 2016 à 10 h 52 min

bravo bravo ! très beau boulot, un condensé bien clair de la vérité, que j’ai compris au fil du temps….merci beaucoup, ça me rassure, nous ne sommes pas fous !

Buz Tournesol Auteur de l’article
28 septembre 2016 à 10 h 58 min

Et oui, malgré nos recherches faites chacun de notre coté, nous arrivons tous à la même conclusion. A moins qu’il n’y ai eut de complot plus grand qui nous ait tous contrôlés dans nos recherches alternatives à travers tant d’années, alors il y aurait eut de toute façon un complot plus grand encore à dénoncer. Soyons réalistes, la vérité se dévoile à très grands pas et nous étions effectivement sur le bon chemin. Heureux les fêlés ils laissent entrer la lumière. Plus il y a de fou, moins il y a de riz.