CHASSONS LES ISLAMISTES !

BIENVENUE AU DÉFI BuzzFeed
4 SEMAINES
POUR SE REMETTRE EN FORME
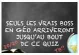
SEULS LES VRAIS BOSS EN GÉO ARRIVERONT JUSQU'AU BOUT DE CE QUIZ
20/20

5. Le caca orphelin.

TOUTES DIRECTIONS

18 politiques que je n'aurais pas dû retoucher avec cette appli chinoise

Je suis désolé.

posté le 19 janvier, 2017 à 6:15 p.m.

Jules Darmanin
Journaliste chez BuzzFeed News, France

Meitu est une application chinoise de retouche de photos, qui a connu une grosse montée de popularité après avoir introduit la fonction «hand-drawn selfies», qui permet de donner à vos selfies une sorte d'effet dessiné très très mignon.

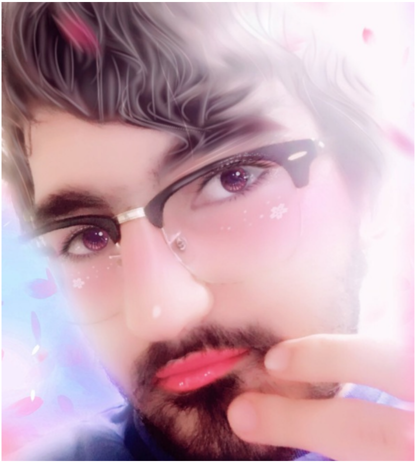

Là c'est moi. Attention toutefois, surtout si vous avez un téléphone Android: cette n'est pas vraiment recommandée en termes de sécurité. (Article en anglais)

J'ai donc décidé d'appliquer cette technologie de pointe à plusieurs portraits de personnalités politiques françaises, et je tiens d'ores et déjà à vous présenter toutes mes excuses.

BuzzFeed NEWS

Fillon
ex-MPF
ex-FN
ex-GUD

Ex du GUD, ex-FN, anti-IVG: on a scruté la garde rapprochée de Fillon

by Paul Aveline

Restez en contact avec BuzzFeed France

Aimez notre page Facebook

Suivez-nous sur Twitter

More News

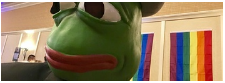

This Is How Gay Republicans Partied After Donald Trump's Inauguration

More Than 200 People Arrested At Trump Inauguration Protests

Trump Announces End To Climate And Pollution Rules As A First Act

Here Is Donald Trump's Full Speech From The Inauguration

Say Goodbye To The Obamas

1. Marine Le Pen

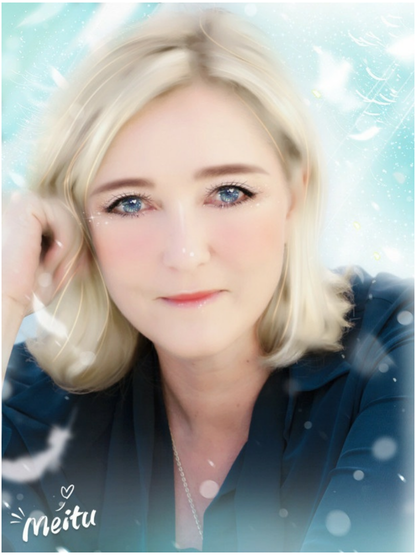

Hm… désolé pour ça.

2. Benoît Hamon

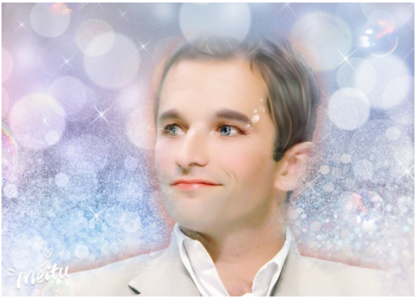

… Pardon.

3. François Hollande

18 Memorable Photos From The Trump Inauguration

Mexican Drug Lord "El Chapo" Extradited To The United States

A President Just Got Inaugurated Outside His Country And Here’s Why

People Read News On Facebook But They Don’t Really Trust It, A Survey Found

Lawyers Are Descending On Washington To Help Protesters

More News ›

Le buzz du moment

13 photos de chambres d’ados qui vous montreront comment ils vivent

Quand des trolls très sûrs d’eux sur Twitter s’excusent petitement devant la justice

17 situations désespérées qu’on a tous connues aux toilettes

Je suis vraiment désolé.

4. Manuel Valls

Toutes mes excuses.

5. François Fillon

Voilà pourquoi on a parfois un sein plus gros que l’autre

Si vous réussissez à avoir 15/20 à ce test, vous êtes sûrement en ES

18 choses que seules les personnes qui n’auront jamais d’abdos comprendront

Si les politiques français tweetaient comme Donald Trump

Cette lycéenne a fait de sa lettre de refus à l’université une œuvre d’art

«Enquête Exclusive» à Saint-Denis: quand M6 oublie le passé militant de ses témoins

Est-ce que vous arriverez à réussir ce quiz sur «l’effet Mandela»?

Plus de Buzz ›

Je… je suis désolé. Je vais essayer de l’enlever.

6. Emmanuel Macron

Pardon, pardon.

7. Arnaud Montebourg

J’ai… j’ai honte.

8. Jean-Luc Mélenchon

Je suis désolé que vous ayez à regarder ça.

9. Nathalie Kosciusko-Morizet

Vous pouvez toujours fermer la fenêtre si vous ne vous sentez pas bien.

10. Jean-Luc Bennahmias.

Ohlala… pardon.

11. Sylvia Pinel

Je vais voir si je peux faire déduire cet article de mon salaire.

12. Jean-François Copé

J’aurais aimé vous dire autre chose, mais c’est le monde dans lequel on vit aujourd’hui.

13. Philippe Poutou

Désolé pour ça aussi.

14. Philippe de Villiers

Oui, je sais, des excuses n’y changeront rien.

15. Bernard Cazeneuve

Hm… pardon.

16. François de Rugy

Je suis désolé.

17. Nadine Morano

Vraiment désolé.

18. Florian Philippot

Vraiment, vraiment désolé.

Jules Darmanin est journaliste chez BuzzFeed News France et travaille depuis Paris.
Contact Jules Darmanin at Jules.Darmanin@buzzfeed.com.

Got a confidential tip? Submit it here.

MORE BUZZ

RÉAL
PARIS
laire
AG

Voici à quel point les Kardashian ont changé en 10 ans

Cette salade multicolore va vous donner envie

13 photos de chambres d'ados qui vous montreront comment ils vivent

17 fois où Google est allé beaucoup trop loin

© 2017 BuzzFeed, Inc