En poursuivant votre navigation, vous acceptez l'utilisation de cookies afin de réaliser des statistiques d'audiences et vous proposer des services, contenus ou publicités adaptés selon vos centres d'intérêts.

EN SAVOIR PLUS OK

Assurances Sante Expatrié
Devis Couvertures Internationales Comparez les Compagnies + les Plans Afficher la page superexpat.fr/Devis-Gratuits

L'acquittement général pour le viol d'une ado de 14 ans dans les Hauts-de-Seine provoque un tollé

Valérie Mahaut

22 mars 2017, 21h10 | MAJ : 22 mars 2017, 22h14

Poing levé et message sur la poitrine - la posture des Femen - le groupe féministe a posté plusieurs photos pour dénoncer la décision de la cour d'assises des Hauts-de-Seine.

L'acquittement des sept garçons jugés pour le viol collectif d'une adolescente de 14 ans, la semaine dernière, à Nanterre (Hauts-de-Seine) fait réagir jusqu'aux États-Unis.

Pour les militantes des Femen, l'acquittement des sept garçons jugés pour le viol collectif d'une adolescente de 14 ans, la semaine dernière à Nanterre (Hauts-de-Seine), n'est rien d'autre qu'un «permis de violer». Sur Twitter ou sur la page Facebook du mouvement féministe, elles sont plusieurs à poser seins nus et le bras levé, avec ces mots peints sur le torse. «On a fait ce photo shoot hier (NDLR : mardi) parce que le verdict est intolérable, explique une porte-parole à Paris. On exige que justice soit rendue aux victimes de viol. Avec cet acquittement, la justice renvoie à la jeune fille qu'elle n'a aucun droit. Ce n'est pas possible».
Vendredi soir, la cour d'assises des Hauts-de-Seine prononçait donc l'acquittement de sept garçons âgés de 15 à 17 ans, le septième de 20 ans, lorsque, cette nuit de septembre 2011, une adolescente de 14 ans s'est soumise à eux dans l'appartement familial où elle se trouvait seule, à Antony.

Révolte... jusqu'aux États-Unis

Relayé par Le Parisien, ce verdict a déclenché une véritable vague d'indignation. Une colère qui s'exprime sur les réseaux sociaux, dans des tweets et posts nourris des adjectifs «scandaleux», «révoltant», et largement partagés... Même l'actrice américaine Patricia Arquette s'est émue de ce «cauchemar».

Natacha Bras ☆ @Onlygold20 20 Mar
@PattyArquette Dr @memoiretrauma (who helps the women victims of sexual assaults in France) is going to organize a march &writes a petition.

Patricia Arquette Follow
@PattyArquette

@Onlygold20 @memoiretrauma It really is a nightmare.
10:04 PM - 20 Mar 2017
16 16

Dimanche, la psychiatre Muriel Salmona, fondatrice de l'association Mémoire traumatique et victimologie, a publié un long texte «à propos du verdict scandaleux» sur son blog. «J'ai eu tellement de retours et de réactions de gens réclamant une vraie mobilisation que j'ai lancé une pétition lundi pour que le parquet fasse appel», explique-t-elle. Ce mercredi en fin de journée, quelque 8 000 personnes avaient déjà signé.

Pour l'heure, aucun appel n'a été déposé : le délai est de 10 jours. L'avocat général qui a demandé, lors du procès, que soit prononcée la culpabilité des accusés, serait sur le point de remettre un rapport à sa hiérarchie, le parquet général de Versailles. Lequel décidera, ou pas, de faire rejuger les sept garçons devenus de jeunes hommes. Et qui ont visiblement convaincu le jury d'assises que l'adolescente était consentante. «Impossible, s'emporte Muriel Salmona. Comment peut-on penser qu'une fille de 14 ans ait un consentement éclairé et libre face à tout un groupe ?» Qu'elle n'ait pas hurlé ni ne se soit débattue ne signifie pas qu'elle avait envie de relations sexuelles. «L'état de stress fait que la victime est anesthésiée émotionnellement. C'est pour cela qu'elle est en incapacité de s'opposer», poursuit la psychiatre. Les jurés n'ont manifestement pas eu cette lecture de la nuit cauchemardesque qu'a relatée la jeune fille lors de l'audience, qui s'est tenue à huis clos. La victime comme son avocate espèrent toutes deux un nouveau procès, tant le verdict de Nanterre est «incompréhensible».
leparisien.fr

Nanterre Femen Assises Viol collectif

CONTENUS SPONSORISÉS

Neue Ära der Aufzugtechnik revolutioniert die Gebäudekonstruktion
URBAN HUB

Woman Whose Husband Disappeared 20 Years Ago Finally Catches Him
Trend Chaser

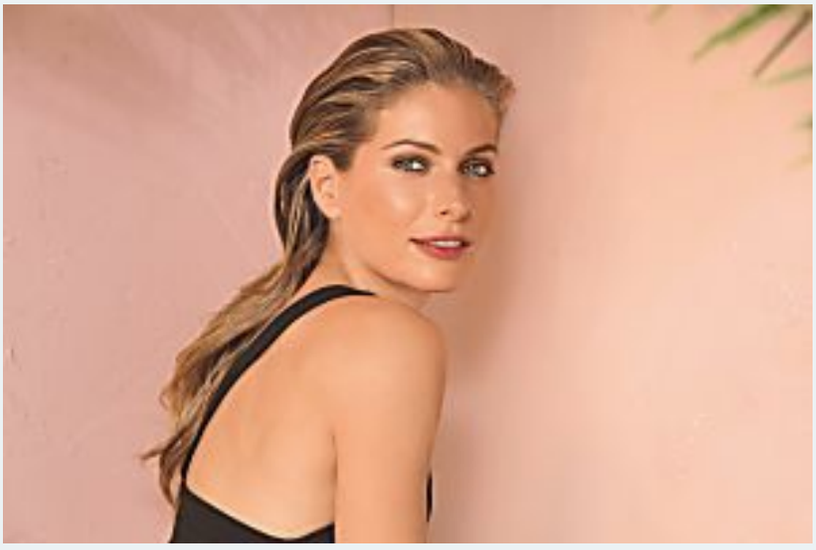
Luminexpert: Die verjüngende Kraft des Lichts
Dr Pierre Ricaud

Where the World's Billionaires Live
Mansion Global by Dow Jones

If you own a computer you must try this game
Vikings

Unapologetically authentic. Grace Jones rejects any label which seeks to define her.
M2M - Home

Promoted
Mansion Global
See Inside Million Dollar Celebrity Home For Sale

Pas-de-Calais : le supplice mortel de Yanis, 5 ans

0:50
PSG : les co
d'un fiasco

Powered by WIBBITZ
Recommended by outbrain

38 RÉACTIONS

Me connecter

Réagissez

ENVOYER

GUIGUI75018
le 24 mars 2017 à 10h12

et le plan diabolique qu'ils ont fait pour rentrer chez elle ??

Signaler un abus

Nicojs
le 23 mars 2017 à 19h01

Je ne soutiens pas tous leur combats , mais celui là oui, et à ceux qui les trouvent laides, vos mots le sont encore plus et demandez vous juste qu'elle cause si petite soit elle, soutenez vous ? Ah oui , vous causez sur le parisien..

Signaler un abus

adlovely
le 23 mars 2017 à 16h07

Contrairement au terrorisme où ce ne sont que des pros et on comprend pourquoi, le jury populaire en a décidé ainsi!!!! Que ca vous plaise ou non, la voix du peuple a tranché !!!

Signaler un abus

CHARLIE712
le 23 mars 2017 à 13h35

Sept garçons devenus de jeunes hommes ... ... de bonnes grosses familles bourgeoises donc intouchables ?

Signaler un abus

Le_croise
le 23 mars 2017 à 11h44

Tiens cette fois-ci elles n'ont pas été faire leur numéro directement sur place ? C'est sûr que c'est tellement plus subversif d'aller se foutre à poil à toutes les manifestations organisées par le FN.

Signaler un abus

+ DE RÉACTIONS

LES PLUS PARTAGÉS

779 Shaoyo Liu abattu à Paris : sa famille conteste la version de la police

242 EXCLUSIF. Le document au coeur de l'audition de Penelope Fillon

174 Présidentielle : pour Valls, « le vote utile face à Le Pen, c'est Macron »

164 Présidentielle : Valls officialise son soutien à Macron

138 Essonne : Jérémy, CRS de 26 ans, fauché lors de son jogging

VIDÉOS

Art : après avoir vécu dans une pierre, il va couver des œufs

il y a 18 h.

Forêt de Fontainebleau : suivez la transhumance de 200 brebis

il y a 22 h.

SERVICES

Offres d'emploi Shopping

Envie de changer de véhicule ? Près de 300 000 annonces auto/moto

ANNONCES AUTOS / MOTOS
avec La Centrale

Un projet Immobilier ? 750 000 annonces dans toute la France

Maison4 pièces 74 m²
Sardieu (38260)
152 800 €

Appartement2 pièces 42 m²
Villiers-sur-Marne (94350)
171 324 €

ANNONCES IMMOBILIÈRES avec Explorimmo

Abonnez-vous à l'offre

100% numérique Le Parisien

EN SAVOIR PLUS

Toutes nos offres

LIRE LE JOURNAL

Le Parisien

Toute l'actu en temps réel

Suivez-nous

IL VOUS RESTE
4
ARTICLE(S) À LIRE
M'ABONNER