Beeindruckende Wärmebilder mit 640 x 480 Pixeln

Überraschend preisgünstig

Weitere Informationen

188

vor 2 Stunden von dobro upload

Achtung windig! + − Ende lohnt + − Bell AH-1 + − Cobra + − 14 weitere anzeigen...

Tags hinzufügen...

19 Kommentare

Kommentar schreiben...

Abschicken

Am 25.5 kam es zu einem Landeunfall der Bell AH-1 Cobra der Flying Bulls. Der Chefpilot Siegfried "Blacky" Schwarz setzte den Hauptrotor ins Vordach der Tankstelle am Flugplatz Reutte-Höfen in Tirol. Er blieb unverletzt, die Maschine soll wiederaufgebaut werden.

OP dobro 36 Punkte vor 2 Stunden antworten [–]

Foto von danach und Videoquelle:

tt.com/panorama/unfall/130...ying-bulls-heli-in-h%C3%B6fen-verlief-glimpflich.csp

OP dobro 11 Punkte vor 2 Stunden antworten [–]

Ich hätte erwartet dass da die Rotoren abbrechen, und durch den Schlag evtl die Rotorwelle einen weg hat, aber dass es die halbe Maschine auseinander reißt... ziemlich beeindruckendes Schadensbild.

Slash666 20 Punkte vor 2 Stunden antworten [–]

Ab dem Zeitpunkt wo das unrund läuft wird es sehr unlustig. Gab hier doch auch mal einen Heli in Brasilien oder so der angefangen hat sich aufzuschwingen und kurz nach der Notlandung in seine Einzelteile zerlegt wird.

Hurzel vor 48 Minuten antworten [–]

Ja, dieses Phänomen nennt man auch Bodenresonanz. Sobald beim Landen eine Umwucht entsteht, muss man sofort abheben.

Kuhn2 vor 38 Minuten antworten

Stimmt, jetzt wo du es sagst erinnerte ich mich auch an so ein Video, wo es durch Bodenresonanz den Heli komplett zerfickt hat.

Glaube es war dieses:
youtube.com/watch?v=0FeXjhUEXIc

Slash666 vor 26 Minuten antworten

mein erster gedanke nach: "[...] die Maschine soll wiederaufgebaut werden." - was soll denn da wieder aufgebaut werden? etwas tesa und w040 und die rotoren laufen wieder rund.
damn das bild hier... oh!

diggi vor 44 Minuten antworten

Ach, das war kein Flugschüler?

Floydr 1 Punkt vor 1 Stunde antworten [–]

Dass die Bell jetzt nur noch ein Haufen Schrott ist, ..ist ärgerlich, aber viel Wert war sie nicht. Sie ist uralt", so Schwarz.

Na das nenne ich mal Reue nachdem man sich selbst überschätzt hat.

lol 9 Punkte vor 1 Stunde antworten [–]

Die Meldung hast du aber schon gelesen?
"Ich bin ziemlich knapp hingeflogen, hatte den Heli schon am Boden und bin raus. Die Rotorblätter sind nachgelaufen. Dann muss es die Maschine ein wenig versetzt haben und die Rotorblätter haben das Dach touchiert" Würde ich als blöder Zufall einordnen.

r2d2pro 3 Punkte vor 1 Stunde antworten

Dass die Kiste schon stand und er raus ist, ist aber glatt gelogen.

Dummk0pp 12 Punkte vor 2 Stunden antworten

„Ich bin ziemlich knapp hingeflogen, hatte den Heli schon am Boden und bin raus. Die Rotorblätter sind nachgelaufen. Dann muss es die Maschine ein wenig versetzt haben und die Rotorblätter haben das Dach touchiert“, erinnert sich Schwarz
Video sagt aber ziemlich was anderes.
Der dürfte zum letzten Mal geflogen sein.

DieKleineGina 5 Punkte vor 1 Stunde antworten [–]

Für mich siehts schon so aus als wär er Heli da schon auf dem Boden gestanden.

r2d2pro 2 Punkte vor 1 Stunde antworten [–]

Für mich sieht es so aus, als habe er den Hubschrauber zu nah abgestellt, die rotierenden Blätter dabei knapp über dem Gebäude. Mit Rücknahme des Auftriebs sinken auch die Blattspitzen nach unten (hängen im Stand ziemlich gebogen herunter) und erreichen das Dach.

Fnak vor 37 Minuten antworten

Ja das denke ich auch. Aber nur für eine Sekunde, da ist er bestimmt nicht schnell ausgestiegen.

kaldewej vor 40 Minuten antworten

94VGV-WF4NS-P8QPZ Viel Spaß

Raphinator 3 Punkte vor 2 Stunden antworten [–]

und die nutte sagt mal wieder nicht danke

Thales 2 Punkte vor 1 Stunde antworten

Was ein Hurensohn, kann doch einfach 5 Meter weiter landen.

nox2 vor 35 Minuten antworten

da mal den Finger reinhalten.
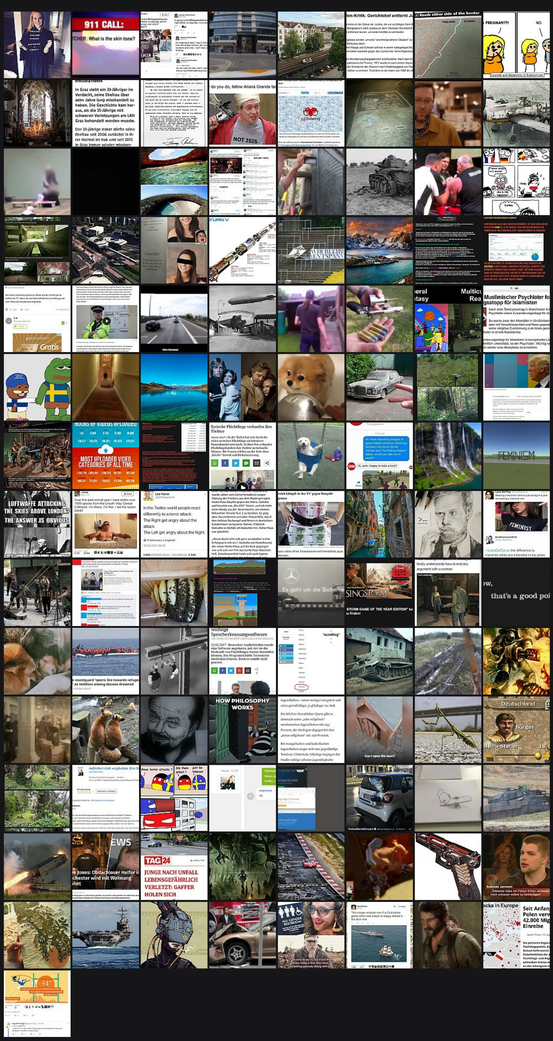
ely0123 0 Punkte vor 2 Stunden antworten