Roma Alisson, Red aux mains...

PSG Paris a son entraîneur des...

OM Caleta-Car : «Un honneur...

Le TAS réintègre l'AC...

Football

14:Euro (U19) - abonné
14:ANG - Tottenham
14:L1 - PSG Jesé et B..
14:Transferts Carrillo..
14:L'épopée r abonné
13:L1 - Nice Atal est ...
13:L2 VA de l abonné
13:L1 - OM Caleta-Ca..
13:Transferts Le Troy..
13:L2 - Niort abonné
13:L1 - PSG Spinelli ...
13:L1 - Bordeaux Pou..
tout le
1/10

Foot Ligue Europa

Le TAS réintègre l'AC Milan en Ligue Europa

Publié le vendredi 20 juillet 2018 à 13:05

Exclu de la Ligue Europa 2018-2019 pour non-respect du règlement du fair-play financier de l'UEFA, l'AC Milan est finalement autorisé à jouer la C3 après avoir fait appel devant le TAS.

Partager sur Facebook Tweeter Google+ 403 partages

L'AC Milan retrouve la Ligue Europa. (A.Reau / L'Equipe)

Trois semaines après s'être vu notifier son exclusion de Ligue Europa, l'AC Milan fait son retour en C3. Le Tribunal arbitral du sport (TAS) a décidé vendredi de réintégrer le club lombard dans la compétition. Les rossoneri, désormais soutenus par un propriétaire solvable, avaient déposé un recours en début de semaine.

L'AC Milan avait alors plaidé sa cause devant le TAS jeudi à Lausanne. Le directeur général du club, Marco Fassone, a présenté ses arguments pendant près de deux heures. Des représentants du fonds Elliott Management, nouveau propriétaire du club, ont apporté diverses garanties concernant la gestion sportive et financière. Ces derniers ont assuré qu'ils étaient bien plus fiables que Li Yonghong, l'ancien propriétaire. Ces engagements ont été déterminants auprès des juges. Les rossoneri ont aussi argumenté en évoquant une supposée iniquité de traitement entre l'AC Milan et les autres grands clubs européens dans le viseur de l'ICFC (Inter Milan, Manchester City, PSG).

L'instance de contrôle financier des clubs de l'UEFA (ICFC), certaine de son fait au moment de délibérer fin juin, a donc été déboutée. L'AC Milan sixième de Serie A, réintègre la Ligue Europa et débutera directement en phase de groupes, aux dépens de l'Atalanta Bergame (7e), relégué au deuxième tour préliminaire, et la Fiorentina (8e), dont le repêchage est annulé.

57 Commentaires

les mieux notés les plus récents

abonne-C-687996 - 13h18

Il faut arrêter avec cette blague qu'est le fair play financier qui ne tiendrait pas un instant si un club portait l'affaire devant une juridiction civile.

répondre signaler 95 2

tous les commentaires (57)

commenter cet article

infos

C3

- Cal. & rés.
- Clubs
- Archives
- Buteurs
- Palmarès

AC Milan

- Calendrier
- Résultats
- Classement
- Effectif
- Palmarès
- Stats

- Raymond Domenech : «Il n'y a pas quelqu'un qui pourrait lui dire qu'...
- Antoine Griezmann répond à Thibaut Courtois
- Euro U19 : Les but de la rencontre France-Ukraine
- Kylian Mbappé, itinéraire d'un enfant gâté

JOUEURS

Cristiano Ronaldo
Lionel Messi
Neymar Jr
Antoine Griezmann
Karim Benzema
Luis Suarez
Zlatan Ibrahimović
Ousmane Dembélé
Gareth Bale
Kylian Mbappé
Paul Pogba
Eden Hazard
Edinson Cavani
Andrés Iniesta
N'Golo K

SÉLECTIONS

Équipe de France
Brésil
Argentine
Espagne
Italie
Pays-Bas
Angleterre
Allemagne
Portugal
Belgique
Algérie
Cameroun
Colombie
Uruguay

CLUBS

Paris Saint-Germain
Olympique Marseille
Olympique Lyonnais
Monaco
Real Madrid
Atletico Madrid
Barcelone
Arsenal
Chelsea
Manchester United
Manchester City
Liverpool
Juventus Turin
Milan AC
Inter Milan
Bayern Munich
Borussia Dortmund

COMPÉTITIONS

Ligue 1
Ligue 2
Ligue des Champions
Ligue Europa
Premier League
Liga
Bundesliga
Serie A
Liga Nos
Classement Ligue 1
Classement Premier League
Classement Liga
Classement Bundesliga
Classement Serie A

AUTRES

Mercato
Mercato en direct
L'Équipe Manager
Rechercher un terrain de football

FOOTBALL EN DIRECT

COUPE DU MONDE 2018

Calendrier groupe A
Calendrier groupe B
Calendrier groupe C
Calendrier groupe D
Calendrier groupe E
Calendrier groupe F
Calendrier groupe G
Calendrier groupe H

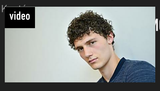

En poursuivant votre navigation sur www.lequipe.fr, vous acceptez les CGU ainsi que l'utilisation de cookies et de technologies similaires, y compris celle de partenaires tiers, pour vous proposer des contenus pertinents et des publicités ciblées en fonction de vos centres d'intérêts.
En savoir plus sur les cookies. Afficher les CGUs.