Actus (https://madeinmarseille.net/actualite/) Bons plans (https://madeinmarseille.net/bons-plans/) Créateurs (https://madeinmarseille.net/bons-plans/createur/) Economie (https://madeinmarseille.net/economie-marseille/economie-2/) Mode (https://madeinmarseille.net/culture/mode/) 9/04/15 (https://madeinmarseille.net/1251-poivre-blanc-marque-vetement-marseille/)

# Poivre Blanc, l'idole des jeunes, marque son grand retour

Publié le 3 février 2015, mis à jour le 9 avril 2015

Ah Poivre Blanc… Si vous êtes un ancien minot des années 80–90, vous avez sans doute porté des vêtements ou accessoires de la marque marseillaise. Et vous étiez carrément branché ! Après avoir disparu plusieurs années, délaissée par ses clients, la marque symbole d' une génération revient au premier plan avec une collection plutôt réussie et un nouveau magasin à la Valentine. Pour be

- ABONNEZ-VOUS À NOTRE NEWSLETTER MENSUELLE (HTTPS://MADEINMARSEILLE.NET/ABONNEZ-VOUS-A-NOTRE-NEWSLETTER-MENSUELLE/)
- ACCUEIL (HTTPS://MADEINMARSEILLE.NET/ACCUEIL/)
- ANNONCEURS (HTTPS://MADEINMARSEILLE.NET/ANNONCEURS/)
- CONFIRMATION DE DON – MERCI ! (HTTPS://MADEINMARSEILLE.NET/DONATION-CONFIRMATION/)
- DÉSABONNEMENT À LA NEWSLETTER (HTTPS://MADEINMARSEILLE.NET/NEWSLETTER-DESABONNEMENT/)
- FAIRE UN DON À MADE IN MARSEILLE (HTTPS://MADEINMARSEILLE.NET/AIDEZ-MADE-IN-MARSEILLE/)
- GÉRER VOTRE ABONNEMENT À LA NEWSLETTER (HTTPS://MADEINMARSEILLE.NET/GERER-VOTRE-ABONNEMENT-A-LA-NEWSLETTER/)
- HISTORIQUE DES DONS (HTTPS://MADEINMARSEILLE.NET/DONATION-HISTORY/)
- MENTIONS LÉGALES (HTTPS://MADEINMARSEILLE.NET/MENTIONS-LEGALES/)
- NEWSLETTER (HTTPS://MADEINMARSEILLE.NET/ABONNEMENT-NEWSLETTER/)
- NOS PARTENAIRES (HTTPS://MADEINMARSEILLE.NET/PARTENAIRES/)
- NOUS CONTACTER (HTTPS://MADEINMARSEILLE.NET/NOUS-CONTACTER/)
- PRESSE (HTTPS://MADEINMARSEILLE.NET/PRESSE/)
- QUI SOMMES-NOUS ? (HTTPS://MADEINMARSEILLE.NET/QUI-SOMMES-NOUS/)
- RÈGLEMENT DU CONCOURS PHOTO TOTEM X MADE IN MARSEILLE (HTTPS://MADEINMARSEILLE.NET/REGLEMENT-DU-CONCOURS-PHOTO-TOTEM-X-MADE-IN-MARSEILLE/)
- RÈGLEMENT DU GRAND JEU FACEBOOK DES 10 000 FANS (HTTPS://MADEINMARSEILLE.NET/REGLEMENT-JEU-FACEBOOK-10000-FANS/)
- RÈGLEMENT DU GRAND JEU FACEBOOK RÉGION PACA – BIENVENUE CHEZ VOUS (HTTPS://MADEINMARSEILLE.NET/REGLEMENT-DU-GRAND-JEU-FACEBOOK-REGION-PACA-BIENVENUE-CHEZ-VOUS/)
- RÈGLEMENT JEU CONCOURS – CÉLINE DION (HTTPS://MADEINMARSEILLE.NET/REGLEMENT-JEU-CONCOURS-CELINE-DION/)
- RÈGLEMENT JEU CONCOURS DOCKS VILLAGE (HTTPS://MADEINMARSEILLE.NET/JEU-CONCOURS-DOCKS/)
- RÈGLEMENT JEU CONCOURS OM – PSG (HTTPS://MADEINMARSEILLE.NET/REGLEMENT-JEU-CONCOURS-OM-PSG/)
- SUGGÉRER DU CONTENU (HTTPS://MADEINMARSEILLE.NET/SUGGERER-DU-CONTENU/)
- TRANSACTION ÉCHOUÉE (HTTPS://MADEINMARSEILLE.NET/TRANSACTION-FAILED/)
- VOTRE ABONNEMENT À LA NEWSLETTER EST CONFIRMÉ (HTTPS://MADEINMARSEILLE.NET/VOTRE-ABONNEMENT-A-LA-NEWSLETTER-EST-CONFIRME/)

aucoup.poivreBlancc. est ça @poivreBlanc

POIVRE
BLANC
FRANCE

(https://madeinmarseille.net/actualites-marseille/poivre-blanc.jpg) MadeinMarseille a contacté l'équipe de poivreBlanc pour en savoir un peu plus sur ce retour en grande pompe. Mais d'abord revenons 30 ans en arrière, en 1984 quand tout a démarré : L'histoire commence par la création de tee-shirts et sweat-shirts colorés, animés de personnages sportifs, fun et ori ginaux. Les dessins Poivre Blanc sont le reflet d'une équipe, addict de planches à voiles et de sports d'hiver, amoureux de la mer et de la montagne. Vendus au départ dans les surf shops du sud de la France, les produits connaissent la grande faveur du marché et se propagent très rapidement. La marque connaît alors un essor fulgurant, développant son réseau de distribution à l'international en commençant par la Suisse et la Belgique en 1987, jusqu' à devenir un symbole de la génération « teenage » des années 80-90. Entre la fin des années 90 et 2014, le petit bonhomme à l'allure d'un surfeur s'était fait plus discret. Boudée par les consommateurs français, effet de mode oblige, la marque subsistait sur d'autres marchés comme en Russie, Belgique ou Angleterre.

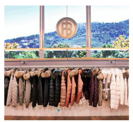

(https://madeinmarseille.net/actualites-marseille/poivre-blanc-marseille-valentine.jpg)

(https://madeinmarseille.net/actualites-marseille/boutique-poivre-blanc-marseille-valentine.jpg)

Pour ses 30 ans. Poivre Blanc a décidé de tout changer. En premier lieu, son logo, plus moderne et élégant, il peut plaire à tous les goûts. Puis, son style, résolument dans l'air du temps avec une collection pour le ski et une autre pour la ville.

L'année dernière, histoire de faire plaisir aux anciens, la marque avait l ancé une collection vintage qui reprenait les codes des années 90. Et remet ça cette année pour une édition de nouveau limitée! On regrette juste que cette collection ne soit pas permanente…

Série LIMITÉE
POIVRE BLANC
VRE BL

(https://madeinmarseille.net/actualites-marseille/poivre-blanc-vintage.jpg)

### L'interview d'Emmanuelle Havez, en charge de la communication Poivre Blanc

Quel est aujourd'hui le style de Poivre Blanc? Poivre Blanc a fêté ses 30 ans en 2014. c'est une marque qui a eu un succès phénoménal dan s les années 80-90 et qui a depuis toujours des valeurs fondamentales: qualité. confiance. couleur. famille. affectif. Aujourd'hui la marque est tournée vers le moyen/haut de gamme. avec des vêtements de plus en plus raffinés et soignés. Poivre Blanc contrôle activement son image (photos. web. presse) et ouvre de nouvelles boutiques. notamment à Marseille fin 2014. Marseille et Londres (2013) avec une architecture et une gamme de meubles c réés pour Poivre Blanc. Les boutiques de Megève et Val d'Isère vont également être relookées cette année. Comment a été choisi ce nouveau logo ? Le logo a été dessiné dans un souci de pureté, en gardant les initiales de la marque PB. Le rond évoque la douceur, l'infini, le groupe. Sa couleur champagne symbolise le chic et le raffinement. Qu'avez vous fait pendant votre absence au 1er plan ces quinze dernières années ? Nous avons énormément vend u à l'étranger. De nombreux pays ont implanté la marque en Europe. En France, de nombreux "shop in shop" ont été développés aux Galeries Lafayette. comme chez Harrods à Londres.

Nos clients sont toujours été fidèles. c'est la grande force de Poivre Blanc. Mais les produits ont pris une direction très ski à partir de 2000. c'est la raison pour laquelle nous étions moins présents sur le marché en général. Poivre Blancs, est spécialisé dans les ski et le sdoudounespour femmesetenfants. Comments’estpassévotreretoursurledevantlescènevisàvisdesclients? Lesclientssontheureuxquelacommunicationreviennesurledevantdelascène,etquenoslignes s’étoffent.Nousproposonsàprésentdescollectionssupplémentaires:lifestyle(afterski),maisaussimovewear(multisport),tennis,chillwear(détente).Nosenvies:Nousvoulonsquel’étésoitaussifortquel’hiver.Desvêt ements confortables, techniques. Mode avec une forte personnalité Poivre Blanc. La silhouette Poivre Blanc est reconnaissable avec ses couleurs soit explosives soit raffinées, ses détails d'accessoires ou ses broderies. Qui sont vos clients d'ailleurs? Nous avons environ 1000 points de ventes à travers le monde, Belgique, Hollande, Suisse, Angleterre, Autriche, Italie, Espagne, Allemagne, Russie, Canada…. et nous lançons l'export ation en Asie.

Cet été, peut-on espérer voir une collection rétro en hommage aux années 90 ? Non, c'était l'année dernière ! Vous avez raté le coche. Pourquoi ne pas faire de collection homme ? L'homme arrive… Un peu de patience. Pour la collection hiver 15/16 nous aurons une collection homme. La nouvelle collection femme © Poivre Blanc

(https://madeinmarseille.net/actualites-marseille/shooting-poivre-blanc-collection-hiver.jpg)

Informations pratiques

Poivre Blanc

Valentine vallée Verte – Entrée au 8 Av de St Menet Batiment Bourbon 2 – 41 chemin vicinal de la Millière 13011 Marseille Ouvert du lundi au vendredi 10h12h30/13h-17h Contact : 0491878889 www.poivre-blanc.com(http://www.poivre-blanc.com/)

## Commentaires Facebook

Julia (https://madeinmarseille.net/author/julia/)
Directrice de la publication

**Laisser un commentaire**

POST COMMENT

Oui, ajoutez moi à votre liste de diffusion.

## BRÈVES (HTTPS://MADEINMARSEILLE.NET/BREVES/)

- Les meilleurs spots de baignade en Provence : lacs et rivières loin des
- Agenda des meilleurs spots, bars et soirées pour boire l'apéro cette semaine
- Que faire à Marseille la semaine du 13 au 19 août ?
- Le guide des expositions à voir en ce moment à Marseille
- Chroniqueurs passionnés et indépendants : ils parlent de l'OM autrement

NOTRE
LITTORAL
438

(https://madeinmarseille.net?

## VIDÉOS (HTTPS://MADEINMARSEILLE.NET/VIDEO/)

- Boule bleue – découvrez la plus vieille fabrique de boules de pétanque au monde
- Découvrez "la maison de celle qui peint" à Roquevaire
- Coavionnage : la Provence vue du ciel à prix réduit
- Parkour : l'art du déplacement urbain à Marseille
- Défilé de chatons au café des chats (https://madeinmarseille.net/39179-

## TRAVAILLER EN PROVENCE (HTTPS://MADEINMARSEILLE.NET/TRAVAILLER-EN-PROVENCE/)

- L'agenda indispensable de l'emploi et de l'économie en Provence
- Une formation gratuite pour inciter les femmes à se lancer dans le métier de
- La députée en charge de la refonte du RSA nous donne son diagnostic
- Job truck – en route vers l'emploi dans les quartiers nord
- Partage et Travail, rencontre avec l'asso aixoise qui lutte contre la précarité

Copyright © 2014-2018 Made in Marseille. Tous droits réservés

We use cookies to ensure that we give you the best experience on our website. If you continue to use this site we will assume that you are happy with it. Ok