Search Twitter

Log in | Sign up

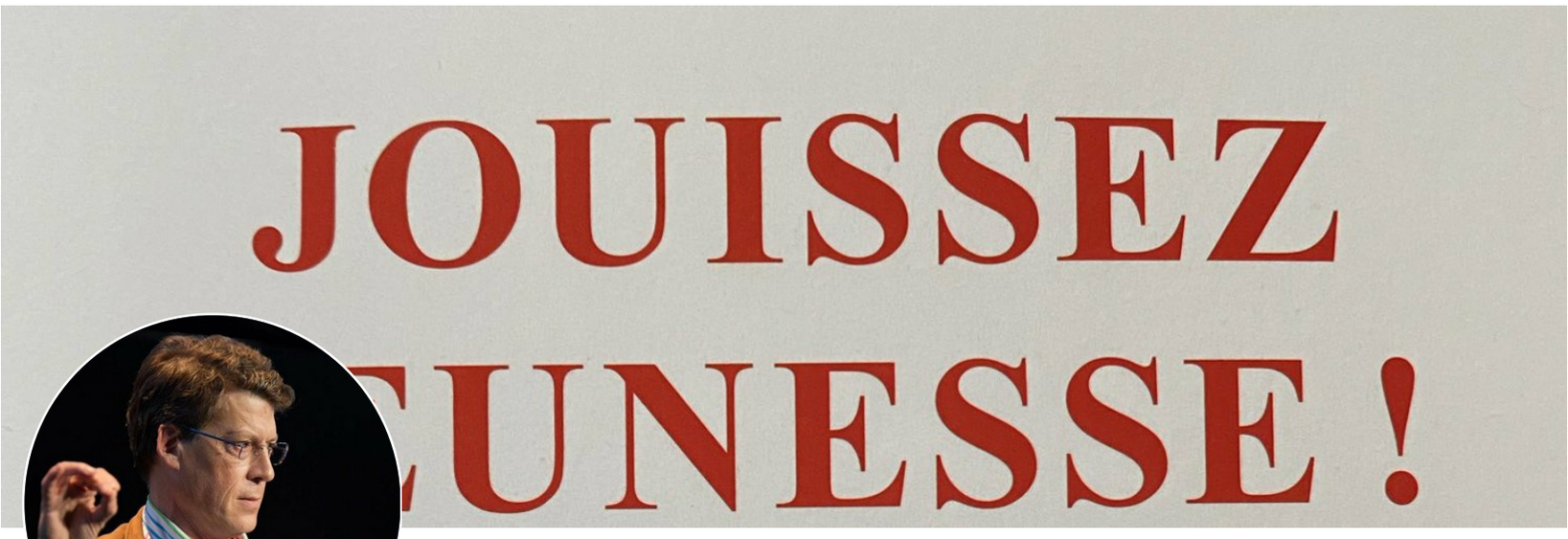

Follow

Docteur Laurent Alexandre
@dr_l_alexandre

Optimiste ProProgrès Anti-collapsologue Universaliste NBIC e-santé Bioéthique Fan de George Orwell, Raymond Aron, Fernand Braudel, Jacques Monod, Guide Michelin

Bruxelles · instagram.com/dr_laurent_ale… · Joined November 2012

11.5K Following **76.8K** Followers

Tweets | Tweets & replies | Media | Likes

Pinned Tweet

Docteur Laurent Alexandre @dr_l_alexandre · 6h
La numero 2 des écologistes @sandrousseau vient de déclarer au journal @leparisien_pol que la sortie en jet-ski du président @EmmanuelMacron est «criminelle»

Qu'en pensez-vous ?

- Le jet ski est criminel

Ou

- Les écologistes deviennent fous

Le Jet-ski est criminel

Les écologistes sont fous

1,486 votes · 6 days left

45 · 13 · 16

Docteur Laurent Alexandre @dr_l_alexandre · 5h
Les écologistes sont DANGEREUX pour le climat et pour nos poumons

Ils ferment les centrales nucléaires qui émettent 3 grammes de CO2 par kilowattheure

Et à la place il ouvrent des centrales au charbon qui émettent 840 grammes de CO2 par kilowattheure

INTERDISONS LE CHARBON

26 · 38 · 158

Docteur Laurent Alexandre @dr_l_alexandre · 7h
La réouverture du GOULAG par les écologistes approche

Si faire du jet ski est un crime, beaucoup d'entre nous vont finir en camps d'internement !

Les ayatollahs verts sont dangereux

Le Parisien | politique @leparisien_pol · 17h
Réchauffement climatique : pour Sandrine Rousseau, la sortie en jet-ski du président est «criminelle»
l.leparisien.fr/x9lF

56 44 207

Docteur Laurent Alexandre @dr_l_alexandre · Aug 9
Les écologistes me font marrer avec la BAISSE du nombre d'animaux sauvages

Il y avait de nombreux lions en France quand nos ancêtres les ont peints dans la grotte Chauvet

A PART UN ÉCOLO SANS ENFANT QUI SOUHAITE DES LIONS EN 2022 SUR LE CHEMIN DE L'ÉCOLE DE NOS GAMINS ?

Olivier Babeau and 9 others

318 205 190

Docteur Laurent Alexandre @dr_l_alexandre · Aug 8
L'intolérance religieuse ne se limite pas aux Islamistes !

L'abbé Chautard de St. Nicolas du Chardonnet tient des propos dignes des Talibans

Pour lui, la république c'est le règne de Satan

Il faut combattre toutes les intolérances

From **Fide Post** ✠

439 192 428

Docteur Laurent Alexandre @dr_l_alexandre · Aug 8
En 1693 et 1709 les dérèglements climatiques tuèrent 2 millions 300.000 français soit un Français sur 10

Personne n'est allé pleurnicher chez le psychiatre !

Un psychiatre confirme voir arriver des vagues d'éco-anxieux

Les enfants gâtés de 2022 😵

francetvinfo.fr
Éco-anxiété : un psychiatre confirme voir arriver "des vagues de personnes qui ont du mal à se...
Sécheresse, canicule, incendies... Le dérèglement climatique s'invite dans les angoisses des gens, surtout chez les 20-30 ans qui se posent la queston d'avoir des enfants... ou pas.

338 182 282

Topics to follow

Sign up to get Tweets about the Topics you follow in your Home timeline.

Machine learning	Richard Branson	Open source	Mark Cuban	Blizzard Entertainment	Bio
Physics	Ubisoft	Stanford University	Square Enix	Internet of things	Ras
Massachusetts Institute of Technology	Elon Musk	Artificial intelligence	$TSLA	Arduino	Tes
Museums & institutions	Information security	The Joe Rogan Experience	Ligue 1	Futurology	Nor
Esports teams	Wearable technology	Trevor Noah	Final Fantasy	FinTech	Mic

Docteur Laurent Alexandre @dr_l_alexandre · Aug 8
Ce que les écologistes vous cachent

La pollution de l'air est en chute libre

Le SO2, les métaux lourds dont le plomb, le smog… ont été divisés par 1000

Pourquoi vous mentent-ils ?

119 220 561

Docteur Laurent Alexandre @dr_l_alexandre · Aug 8
Louis Boyard raconte une connerie géopolitique chaque jour

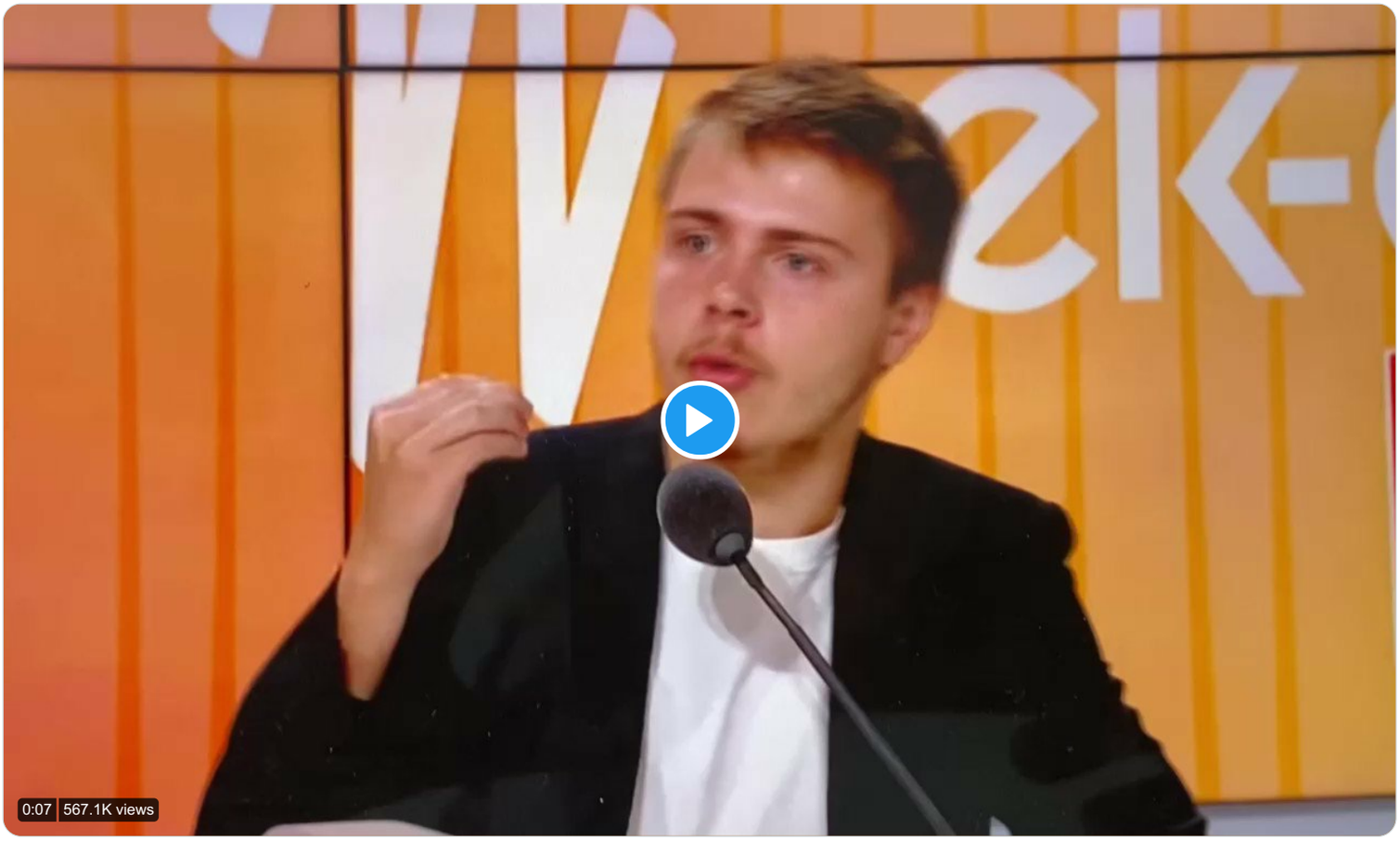

From **Pé_Acne**

622 429 1,844

Docteur Laurent Alexandre @dr_l_alexandre · Aug 7
Jamais une civilisation n'a été aussi écologique que la nôtre !

Olivier Babeau and 2 others

57 19 88

Docteur Laurent Alexandre @dr_l_alexandre · Aug 7
Les élus écologistes sont délicieusement niais

Mais dangereux…

C'est la dissuasion nucléaire qui nous évitera le sort de l'Ukraine

> **Sud Ouest Bordeaux** @SO_Bordeaux · Aug 6
> Bordeaux : la Ville signe un appel pour l'interdiction des armes nucléaires sudouest.fr/gironde/bordea …

65 32 200

Docteur Laurent Alexandre @dr_l_alexandre · Aug 7
Les antivax sont franchement un peu cons 😂

> **Mini Melon Premier - Je vais bien vous soigner** @Mister_TACT · Aug 4
> Il y a moins d'un an des antivaxs ont fait le pari que leur sperme allait valoir de l'or 😏
> Alors ils ont créé une cryptomonnaie pour se faire du fric.🔥🔥
> Bon bah voilà. Il savent combien vaut leur sperme maintenant.😂
> Leur prochaina asso va s'appeler #OùEstMonSperme🤣🤣

84 11 80

Docteur Laurent Alexandre @dr_l_alexandre · Aug 7
Le fantasme de l'extrême-droite

Bouli

113 60 343

Docteur Laurent Alexandre @dr_l_alexandre · Aug 7
Hausse du niveau des mers….

Il ne faut pas paniquer…

157 173 295

Docteur Laurent Alexandre @dr_l_alexandre · Aug 7
Louis Boyard député Melenchoniste vient de franchir toutes les limites de la NAÏVETÉ GÉOPOLITIQUE

Heureusement que @JLMelenchon n'est pas au pouvoir…

RMC @RMCInfo · Aug 6
Louis Boyard, député LFI, sur les tensions Chine/USA : "Il faut le désarmement nucléaire. Il faut que l'on ait une discussion entre toutes les puissances nucléaires et dire : "Est-on capable de continuer de vivre avec une arme qui peut entrainer l'apocalypse?" #MatinaleWERMC

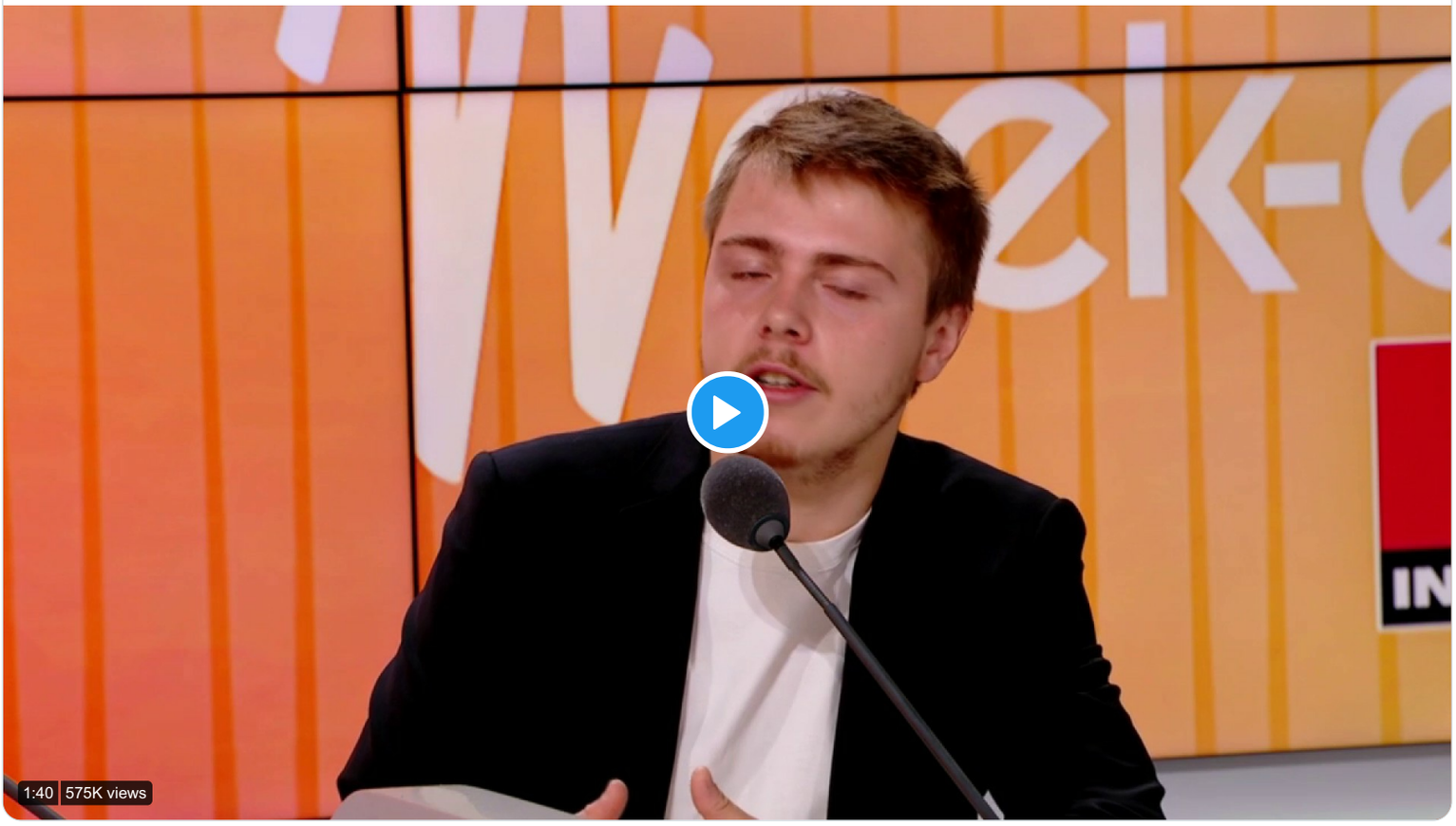

51 44 309

Docteur Laurent Alexandre @dr_l_alexandre · Aug 6
Les écologistes sont NEUNEU

Ils découvrent le 6 aout 2022 que Mélenchon soutient tous les bourreaux tous les dictateurs tous les tortionnaires

Melenchon vomit les démocraties et la liberté

La NUPES est une escroquerie politique

Julien Bayou @julienbayou · Aug 5
Mélenchon parlait de "provocation" quand l'Ukraine démocrate se défendait au Donbass face à la Russie autoritaire.
Et parle de "provocation" de #Taiwan quand... ce pays agit librement face à la Chine.
Un pays démocrate c'est forcément une "provocation" pour une dictature.

56 52 222

Docteur Laurent Alexandre @dr_l_alexandre · Aug 5
Excellent !

198 609 3,188

Docteur Laurent Alexandre @dr_l_alexandre · Aug 5
Mélenchon ne soutient AUCUN RÉGIME DÉMOCRATIQUE

Mélenchon soutient TOUTES LES DICTATURES

Comment le PS peut-il faire alliance avec @JLMelenchon l'ami de tous les bourreaux ?

Ambassade de Chine en France @AmbassadeChine · Aug 4
Organisation du gouvernement - Chine
Merci @JLMelenchon pour son soutien constant à la politique d'une seule Chine
#PelosiVisit #Taiwan #OneChinaPolicy

45 40 148

Docteur Laurent Alexandre @dr_l_alexandre · Aug 4
L'ambassadeur de Chine en France explique gentiment qu'après la conquête de Taïwan la population sera RÉÉDUQUÉE

C'est beau le socialisme

From **BFMTV**

126 93 259

Docteur Laurent Alexandre @dr_l_alexandre · Aug 4

Depuis le début de mes études de médecine j'ai entendu ce discours misérabiliste

En réalité la France dépense 10 % de sa richesse pour le système de santé

C'est GIGANTESQUE

Le discours sur le manque de moyens est DÉLIRANT ET MENSONGER

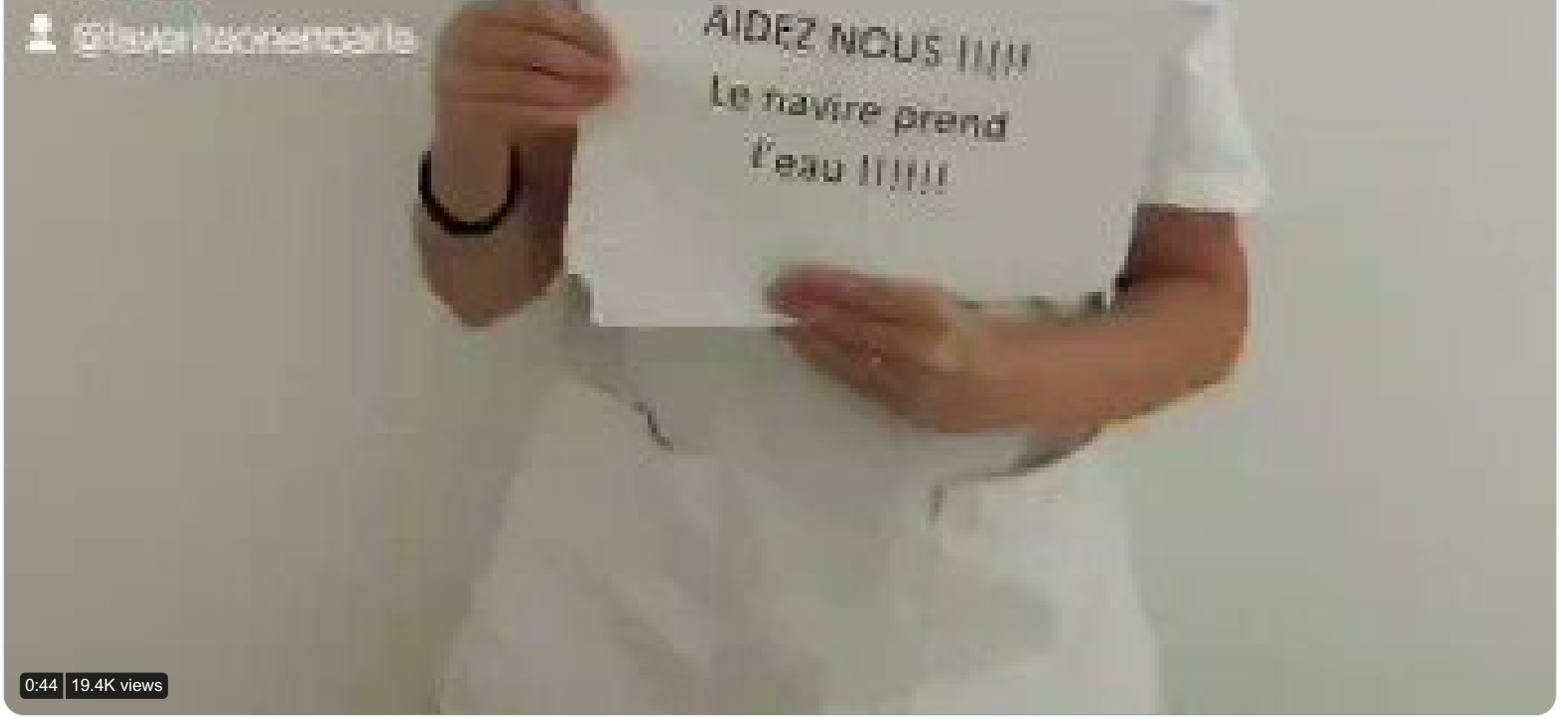

From **Paula (38)**🍓 🍓🏴🏴🏴🏴🏴☠☠🍀**(38)**

52 35 101

Docteur Laurent Alexandre @dr_l_alexandre · Aug 3

La France est le seul pays au monde où les pompiers sont attaqués avec des cocktails Molotov par des jeunes issus de l'immigration

Pourquoi ?

lefigaro.fr

Limoges : plusieurs dizaines d'individus attaquent des pompiers et des policiers lors d'un guet-a...

Les forces de l'ordre, attirées en pleine nuit dans un quartier sensible de Limoges, ont été visées par de nombreux tirs de mortiers et jets de projectiles. La bataille rangée a duré plus de quatre...

154 79 277

Docteur Laurent Alexandre @dr_l_alexandre · Aug 3

Rien n'est fabriqué en France

@NicolasDufourcq DG de @Bpifrance a bien raison de se révolter contre la désindustrialisation de la France

Les écologistes ont convaincu que l'industrie c'est mal

Il faut se remettre à aimer les usines et la science !

From **Brut FR**

60 104 270

Docteur Laurent Alexandre @dr_l_alexandre · Aug 3

Voir du racisme partout est insupportable

La médecine française ne fait aucune différence selon la race

Cette victimisation généralisée est dangereuse

Pendant mes 27 années d'exercice à @APHP je n'ai jamais observé de comportements racistes

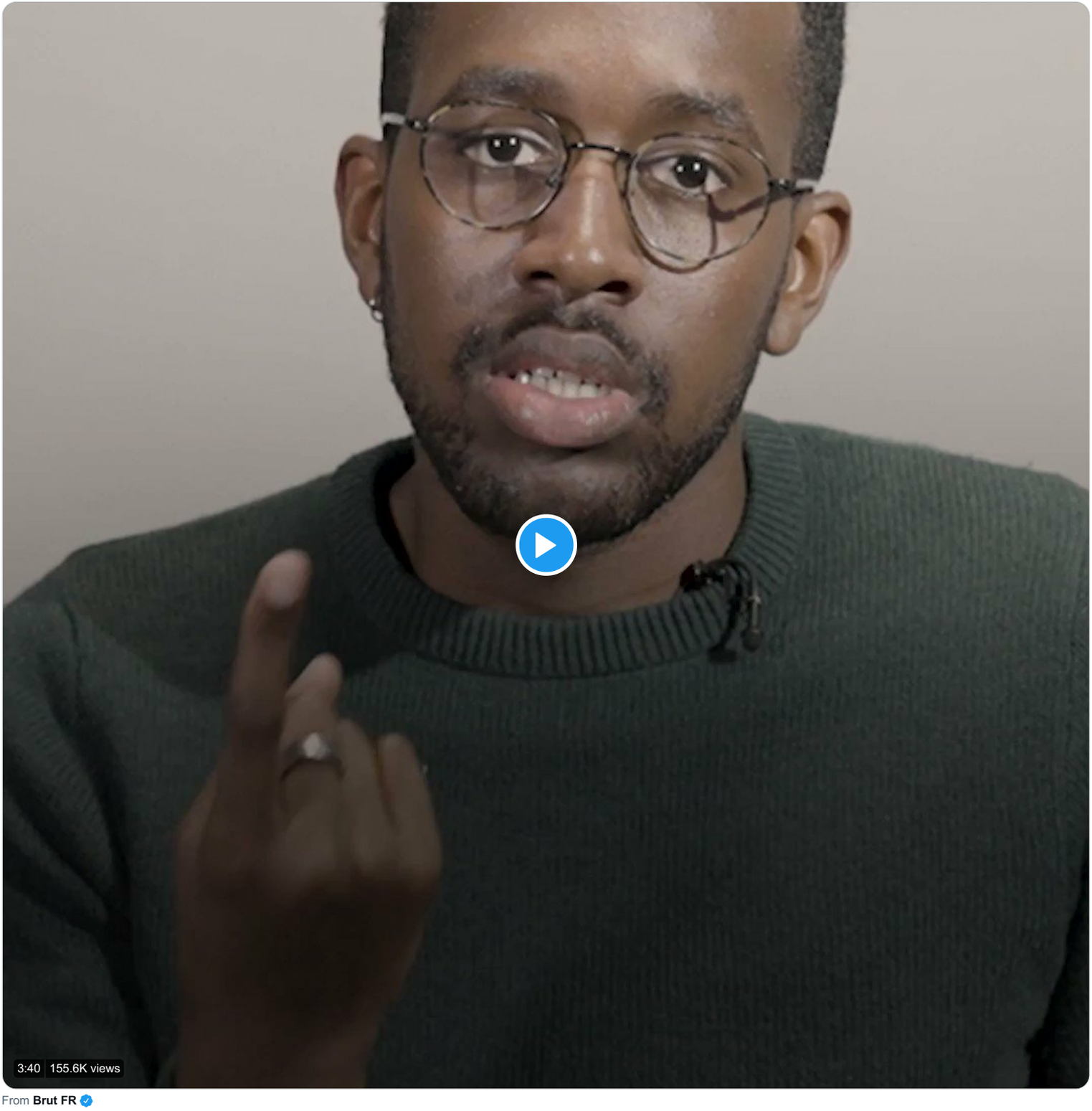

From **Brut FR**

45 26 121

Docteur Laurent Alexandre @dr_l_alexandre · Aug 2
Pourquoi 4 jours ?

Si c'est une solution magique…. Passons à 2 jours par semaine

Si partager le travail diminuait le chômage… le monde entier vous suivrait

Décidément votre nullité économique fait peur

> **Sandrine Rousseau** @sandrousseau · Aug 2
> Réduire le temps de travail (4 jours) permet de
> - partager le travail (et donc réduire le chômage)
> - diminuer l'empreinte carbone
> - diminuer les troubles physiques des métiers les plus durs
> - augmenter le temps de famille, d'engagement, loisirs ⤵️
>
> Show this thread

95 63 325

Docteur Laurent Alexandre @dr_l_alexandre · Aug 2
Quand la gauche Mélenchoniste soutient un imam antisémite et homophobe…

La gauche devient FOLLE

Jusqu'où l'ISLAMOGAUCHISME va véroler la société française ?

David Guiraud @GuiraudInd · Jul 31

30 32 124

Docteur Laurent Alexandre @dr_l_alexandre · Aug 2
Vous avez tort

J'ai le droit de critiquer les nombreux propos antisémites de Jaurès

Jaurès a une part d'ombre que l'on est en droit de dénoncer

Quand Jaurès parle de l'odeur des juifs c'est inacceptable
Quand il traite un député d'ignoble juif c'est inacceptable

Jordan 🏳️‍🌈🏳️‍⚧️🦁🦄🏳️‍🌈🏴‍☠️✊♿ @PC_professeur · Aug 2
Désolé de vous le dire mais vous n'êtes qu'un méprisable imbécile qui ne mérite que le bannissement de la sphère publique, honte à vous !

On ne change pas l'Histoire et on ne s'en prend pas à Jaurès impunément !

@fabien_gay @alexiscorbiere @BorisVallaud @PatrickLeHyaric twitter.com/dr_l_alexandre…

20 17 90

Docteur Laurent Alexandre @dr_l_alexandre · Aug 2
Jaurès serait considéré en 2022 comme un sale facho

Jaurès traite le député Reinach de «juif ignoble» et déclare «la race juive, est dévorée par une sorte de fièvre du gain et manie la rapine, le mensonge et l'extorsion» puis «l'odeur du ghetto juif est souvent nauséabonde»

Louis Boyard @LouisBoyard · Jul 31
J'étais aujourd'hui à l'hommage pour #Jaures, assassiné par l'extrême droite il y a 108 ans.

L'occasion de se souvenir de ses mots :

« Sans la République, le Socialisme est impuissant, sans le Socialisme, la République est vide ».

25 32 122

Docteur Laurent Alexandre @dr_l_alexandre · Aug 2
HISTORIQUEMENT FAUX

L'assassin de Jaurès était un centriste proche de Marc Sangnier fondateur du mouvement le Sillon qui était de gauche

Il avait par ailleurs des troubles psychiatriques qui lui avaient valu l'internement en hôpital psychiatrique

Zéro trace d'extrême-droite

Louis Boyard @LouisBoyard · Jul 31

J'étais aujourd'hui à l'hommage pour #Jaures, assassiné par l'extrême droite il y a 108 ans.

L'occasion de se souvenir de ses mots :

« Sans la République, le Socialisme est impuissant, sans le Socialisme, la République est vide ».

83 132 458

Docteur Laurent Alexandre @dr_l_alexandre · Aug 1

Il y a 2 possibilités

1 les journalistes de @France2tv sont malhonnêtes

2 les journalistes de @France2tv sont cons au point de pas savoir qu'un compère peut transmettre le message Frida Kahlo sur l'Apple Watch de l'infirmier

@OlivierBabeau @mikiane

From **France 2**

66 21 103

Docteur Laurent Alexandre @dr_l_alexandre · Aug 1

Chaque semaine le service public franchit une nouvelle étape dans le CHARLATANISME

On a démontré que 100 % de ces démonstrations sont dues à des tricheries… parfois très sophistiquées

La redevance finance de la télé poubelle 😵

> **France 2** @France2tv · Jul 27
>
> À distance, il parvient à deviner une affiche de Frida Khalo.
>
> Nicolas Fraisse dit vivre des "sorties de corps" : un phénomène étudié par les scientifiques.
>
> #PECH "Voyage aux frontières de la conscience", disponible sur france.tv ▶️ bit.ly/PECH-conscience

91 36 170

Docteur Laurent Alexandre @dr_l_alexandre · Aug 1

Bravo à @BrunoLeMaire qui a rappelé au député écologiste IGNARE @julienbayou

Que sans nucleaire, les débats à l'assemblée devraient être tenus dans le noir ou à la chandelle

A 1 heure du matin le solaire est à 0 % et l'éolien était quasi nul aussi

From **Marie Lebec**

113 133 523

Docteur Laurent Alexandre @dr_l_alexandre · Jul 31
Voila ou conduit la folie des antivax

> **BFMTV** @BFMTV · Jul 31
> Covid-19: vive émotion en Autriche après le suicide d'une médecin harcelée par des antivax
> bfmtv.com/international/ …

699 86 128

Docteur Laurent Alexandre @dr_l_alexandre · Jul 31
On voit que @DIVIZIO1 est inquiet

La fin de l'épidémie va signifier la fin de sa présence médiatique

> **Fabrice Di Vizio** @DIVIZIO1 · Jul 31
> Pass sanitaire clap de fin ?

1,008 151 569

Docteur Laurent Alexandre @dr_l_alexandre · Jul 31
Bravo au journal @lemondefr

Mégafeux en Californie : le réchauffement climatique a bon dos

Non, le réchauffement n'est pas responsable de tous les malheurs du monde

lemonde.fr
Mégafeux en Californie : le réchauffement climatique a bon dos
Le climat est mis au premier rang des responsables des grands incendies des dernières années. Mais il n'est peut-être pas inutile de rappeler que ces catastrophes ont aussi des causes très immédiates...

28 38 90

Docteur Laurent Alexandre @dr_l_alexandre · Jul 31
Oui !

Il faut redémarrer #Fessenheim

Et interdire les centrales à charbon comme Saint-Avold qui tourne à plein régime en massacrant nos poumons et le climat !

Olivier Babeau and 2 others

49 92 266

Docteur Laurent Alexandre @dr_l_alexandre · Jul 31
Le Ministre du Punjab boit de l'eau de la rivière sacrée pour montrer que les Dieux protègent la rivière ou les latrines se déversent directement

Résultat : Il a été hospitalisé en urgence pour infection grave

L'obscurantisme est sans limite !

From **Gagandeep Singh**

141 122 328

Docteur Laurent Alexandre @dr_l_alexandre · Jul 30
J'adore

Les journalistes de @libe pensent que l'économie de l'Allemagne de l'Est était florissante au temps de la dictature communiste

C'est pour cela qu'avant le mur de Berlin, 100.000 personnes par mois fuyaient la RDA pour rejoindre l'horrible enfer capitaliste

> **Libération** @libe · Jul 25
> 🇩🇪 L'ex-Allemagne de l'Est renaît de ses cendres industrielles
>
> 👉 Economiquement sinistrée depuis la réunification en 1990, l'ancienne RDA se réjouit de l'arrivée de géants de l'électronique malgré les possibles conséquences environnementales. liberation.fr/international/
> …

25 39 188

Docteur Laurent Alexandre @dr_l_alexandre · Jul 29
La fascination des députés Mélenchonistes pour les DICTATEURS SANGUINAIRES est assez incroyable

Robespierre a fait guillotiner des dizaines de milliers d'innocents

A ce rythme, vous allez bientôt mettre une gerbe sur la tombe de Staline

> **Antoine Léaument** 🇫🇷 @ALeaument · Jul 28
> Tué sans procès, l'incorruptible Maximilien #Robespierre est mort il y a 228 ans jour pour jour.
>
> Nous lui rendrons hommage aujourd'hui à 20h à #Arras devant sa maison avec les députés @HadrienClouet, @Ugobernalicis et @Portes_Thomas.
>
> 🇫🇷

75 54 239

Docteur Laurent Alexandre @dr_l_alexandre · Jul 29
Le sujet des coupeurs de feu passionne

Il s'agit d'une pratique 100 % charlatanesque comme l'homéopathie d'ailleurs

Les commentaires les plus favorables aux coupeurs de feu émanent des Gilets Jaunes favorables à @raoult_didier

Ce n'est probablement pas un accident

Docteur Laurent Alexandre @dr_l_alexandre · Jul 28

C'est juste Incroyable !

Le service public @France2tv fait la promotion d'une pratique 100 % CHARLATANESQUE twitter.com/France2tv/stat…

523 64 72

Docteur Laurent Alexandre @dr_l_alexandre · Jul 29

C'est quand même la manifestation la plus conne de la décennie

Cramer du carburant et émettre des tonnes de CO2 ce qui aggrave le réchauffement climatique pour protester contre le réchauffement climatique

BFMTV @BFMTV · Jul 28

⛵ Des centaines de bateaux se rassemblent au large de la dune du Pilat après les incendies

148 73 302