maville

Recevoir les dernières actualités ?

Non merci Oui

Publicité

Mardi 14 juillet 2026 11:45

« Ils avaient de sacrés mortiers d'artifice » : elle est réveillée dans la nuit par un incendie juste devant chez elle

Le feu et les tirs de mortiers d'artifices ont réveillé les habitants du quartier. © Document remis

Publicité

Ce mardi 14 juillet 2026, vers 3 heures, un incendie s'est déclenché sur une zone de végétation qui recouvre la tranchée couverte du tunnel de l'A11, au niveau de la rue des Artilleurs à Angers (Maine-et-Loire). Stéphanie, habitante du quartier, a été réveillée par les nombreux tirs de mortiers d'artifice, à l'origine de ce départ de feu.

Stéphanie a été surprise dans son sommeil, durant la nuit du mardi 14 juillet 2026. Habitante de l'un des immeubles de la rue des Artilleurs à Angers (Maine-et-Loire), avec vue sur la tranchée couverte du tunnel de l'A11, cette Angevine a constaté depuis chez elle, le départ de l'incendie d'une partie de ce terrain vague. **«Ça a commencé vers 3 h du matin»**, explique-t-elle, par téléphone. **«Comme il fait chaud durant la nuit, je dors avec la fenêtre ouverte et j'avais mis un rideau de voilage. Quand j'ai entendu les premières détonations d'artifice, je me suis réveillée parce que j'ai eu peur que si ça arrive sur le rideau et qu'il ne prenne feu».**

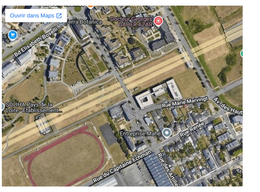
Ouvrir dans Maps
Rue des Artilleurs
Rue Jean-Baptiste Lamarck
Rue Jean-Baptiste Lamarck
Rue Jean-Baptiste Lamarck