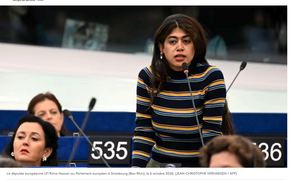
Rima Hassan accusée d'avoir renversé des drapeaux israélien et européen exposés en commémoration du 7-Octobre au Parlement européen, qui dit prendre l'affaire "extrêmement au sérieux"

"Aucun drapeau n'a été piétiné ni détérioré", a affirmé l'équipe de l'eurodéputée La France insumise pour contredire certaines accusations. Elle revendique avoir voulu retirer le drapeau de l'Etat hébreu dans un "geste" de "dénonciation du génocide" à Gaza.

Vie plus tard
310 commentaires

Franceinfo avec AFP
France Télévisions

Publié le 06/10/2026 15:36 · Mis à jour il y a 52 minutes
Temps de lecture : 5min



La députée européenne LFI Rima Hassan au Parlement européen à Strasbourg (Bas-Rhin), le 6 octobre 2026. (JEAN-CHRISTOPHE VERHAEGEN / AFP)

La présidente du Parlement européen, Roberta Metsola, a déclaré à Strasbourg, mardi 6 octobre, prendre "extrêmement au sérieux" les accusations visant l'eurodéputée de La France insoumise Rima Hassan. Elle est accusée d'avoir renversé lundi des drapeaux israélien et européen lors d'une exposition consacrée aux otages du 7 octobre 2023 en Israël. *"Nous ne pouvons tolérer des tentatives d'intimidation plutôt que le débat"*, a précisé Roberta Metsola.

"Un membre de cette Assemblée a été filmé apparemment en train de dégrader une exposition" au Parlement européen, a déclaré Roberta Metsola devant les députés européens. *"Toutes les mesures appropriées prévues par nos procédures sont en cours, y compris le respect du droit de la personne concernée à être entendue"*, a-t-elle ajouté. L'incident mentionné a été constaté et a fait actuellement l'objet d'une analyse par les services du Parlement européen, avait fait savoir plus tôt une porte-parole à l'AFP.

"Notre geste s'inscrit dans la dénonciation du génocide"

Selon l'équipe de l'eurodéputée, Rima Hassan s'est d'ores et déjà expliquée. En quittant les lieux de l'exposition, elle *"a retiré le drapeau israélien de son support. Le drapeau de l'Union européenne, fait sur le même pied, est alors malencontreusement tombé sous l'effet du désaplomb. Aucun drapeau n'a été piétiné ni détérioré"*, selon cette réaction envoyée par mail à l'AFP. *"Notre geste s'inscrit dans la dénonciation du génocide toujours en cours mené par le gouvernement israélien"*, mais *"en aucun cas les personnes auxquelles cet événement entendait rendre hommage, ni leur mémoire"*, a ajouté l'équipe de Rima Hassan.

Dans l'hémicycle, l'élue a réitéré cette argumentation. *"On peut parfaitement, comme nous l'avons fait avec notre groupe, commémorer les otages du 7 octobre et dénoncer le génocide qui a lieu à Gaza"*, a-t-elle déclaré. Le président du groupe Renew Europe, Valérie Hayer, avait déclaré que Rima Hassan avait *"renversé le drapeau européen et le drapeau israélien"*, ce qui constituait selon lui *"une insulte de trop, une insulte de trop, y compris en Europe, cherchant à imputer de nouveau la haine antisémite qui a fait la pire heures de l'histoire de notre continent"*. Le ministre israélien des Affaires étrangères, Gideon Saar, a dénoncé sur X un geste "honteux, scandaleux, mais malheureusement pas surprenant".

Si les accusations étaient avérées, elles *"tomberont de la part du Parlement européen des sanctions exemplaires"*, a déclaré de son côté Jean-Noël Barrot devant l'Assemblée nationale.

310 commentaires
partager

Vous pouvez désormais **privilégier l'affichage des articles de franceinfo** dans les résultats de recherche Google. Comment ça marche ?
ajouter comme source préférée

Sur le même thème

Après la victoire de l'AfD en Saxe-Anhalt, autorités et spécialistes allemands s'inquiètent de voir un gouvernement d'extrême droite diriger cette région

Dans le Budget 2027, la France s'apprête à donner un sérieux coup de rabot sur l'aide au développement

Brésil : qui est Flavio Bolsonaro, le fils de l'ex-président sur le point d'accéder au pouvoir dans le pays ?

Brésil : Flavio Bolsonaro en tête au premier tour de l'élection présidentielle

Au Brésil, une élection présidentielle qui s'annonce très serrée

Le Quotidienne Monde
Retrouvez tous les jours à 19h les événements marquants de l'actualité internationale
Nous ne jurons à rien.
s'inscrire à la newsletter

les mots-clés associés à cet article

Union européenne · Monde · Europe · La France insoumise · Politique

contenus sponsorisés

toute l'actu dès 7h30
Votre adresse e-mail
s'inscrire
France Télévisions utilise votre adresse e-mail pour vous adresser la newsletter "Carte à l'info" et des avis susceptibles d'être personnalisés. En vous inscrivant à nos newsletters, vous consentez également à l'utilisation de votre e-mail et de votre inscrits. En savoir plus
Notre politique de confidentialité

le live
direct tv
direct radio

Retrouvez aussi
La météo
Les jeux

Politique de confidentialité
Cliv et mentions légales
Gérer mes cookies
Plan du site
Plan du site mobile
Qui sommes-nous ?
Nous contacter
Accessibilité partiellement conforme
Charte déontologique
Charte du Live
Annoncer avec
Devenir annonceur
Recrutement
Archives de franceinfo