29 octobre 2026 · 17:07

PARTAGER

Suivez-nous Ajoutez-nous à vos favoris

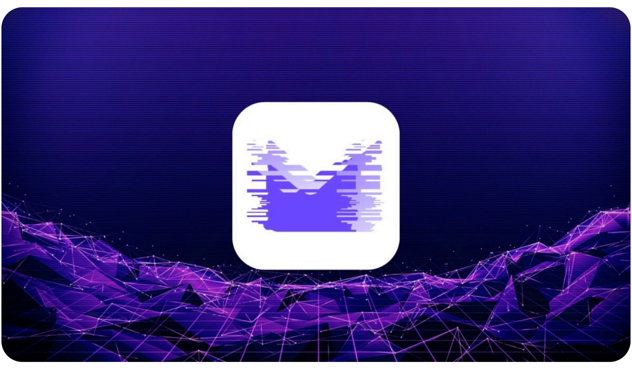

Source : Proton

Le média américain 404 Media a publié ce jeudi 29 octobre une enquête sur la manière dont Andy Yen, CEO et cofondateur de Proton, impose l'IA à ses ingénieurs. Le journaliste Joseph Cox a interrogé huit salariés et un ancien employé. Il a aussi consulté des conversations Slack, des enregistrements de réunions et un manifeste interne de l'entreprise.

Proton, c'est la grande alternative aux géants américains avec ses services Proton Mail, Proton VPN ou encore Proton Drive et Proton Pass. L'entreprise suisse revandique plus de 100 millions de comptes.

Tout part d'un échange fin août dans le canal Slack consacré à la sécurité. Un employé y a demandé de prendre au moins quelques jours pour faire un *pentest*, c'est-à-dire un test de sécurité où l'on essaye d'attaquer soi-même le nouveau code pour y trouver des failles avant de le mettre en production. Andy Yen lui a répondu que c'était « *des conneries et une mentalité de perdant* ». Dans un message suivant, il enfonce le clou « *il n'y a que les losers qui pensent comme ça* ». Il a ensuite demandé à l'équipe d'arrêter de « coder de façon artisanale avec passion », et d'utiliser davantage l'IA.

Un logiciel pour vérifier l'usage de l'IA par les salariés

Ces derniers mois, Andy Yen a aussi créé une adresse email où les salariés peuvent signaler tout ce qui bloque l'adoption de l'IA dans l'entreprise. La direction veut ainsi « *écraser sans pitié tout ce qui ralentit l'IA* ». Proton a en plus installé sur les ordinateurs de ses employés **un logiciel qui mesure la quantité de code généré par IA** dans l'entreprise. Pour une entreprise qui fait la promotion de la vie privée et de la confidentialité, il y a de quoi s'interroger.

Toujours sur Slack, le CEO a annoncé que 2026 serait la dernière année où Proton embauche des ingénieurs. À partir de l'an prochain, l'entreprise recrutera plutôt des chefs de produit chargés de construire avec l'IA.

Le directeur technique, Bart Butler, a suivi la même ligne en septembre avec un « *manifeste IA* » publié sur Slack, qui annonçait aux ingénieurs que leur ancien métier avait disparu. Il y demande que la plupart du code soit relu par l'IA plutôt que par des humains. Lors d'une réunion dont 404 Media a obtenu l'enregistrement, il a affirmé que **90 % du code produit chez Proton en octobre avait été écrit par l'IA**, en bonne partie avec **Claude**, l'IA américaine d'Anthropic. Là encore, la posture d'alternative européenne et souveraine de Proton en prend un coup.

Des entretiens décisif pour les ingénieurs

En début de semaine, Proton a prévenu par email qu'il allait ré-interviewer ses salariés sur leur usage de l'IA. « *Ces ré-entretiens auront des conséquences* », précisait le message, et les employés interrogés par 404 Media y voient une menace de licenciement. Un ingénieur expérimenté a proposé d'accompagner plutôt ceux qui sont à la traîne. Andy Yen lui a répondu que la direction savait déjà « *plus ou moins qui est en retard* ».

Un document interne obtenu par 404 Media éclaire cette pression. Faute de « *vélocité suffisante* », Proton n'est pas en voie d'atteindre d'ici la fin de l'année son objectif de revenu annuel récurrent, c'est-à-dire le chiffre d'affaires assuré par les abonnements. Selon le même document, la croissance annuelle reste « *loin de ce que le marché considère aujourd'hui comme bon* », et « *selon tous les indicateurs qui comptent, nous sommes une entreprise qui sous-performe* ».

Proton n'a contesté aucun des faits rapportés par 404 Media. Un porte-parole reconnaît que certains salariés sont mécontents, que « *beaucoup de gens sont inquiets* », et que la direction a parfois été trop brutale ou trop lente à s'expliquer. Il promet d'y travailler.

Pour ne rater aucun bon plan, rejoignez notre nouveau channel **WhatsApp Frandroid Bons Plans**, garanti sans spam !

Pour nous soutenir gratuitement, dites simplement à Google d'ajouter Frandroid à vos sources préférées en cliquant ici.

Signaler une erreur dans le texte

Sources : 404 Media, 404 Media

PARTAGER

Proton

Cassim Montilla

Journaliste - Chef de rubrique actualités

Chef de rubrique actualités. Passionné de hardware PC et de jeux vidéo depuis l'enfance, j'ai aussi testé tous les systèmes de smartphone (Windows Phone était le meilleur).

Voir tous ses articles >

VOTRE NEWSLETTER PERSONNALISÉE

Recevez le meilleur de l'actu

✓ Tous les jours ✓ Hebdo Spéciale bons plans

Votre adresse e-mail Envoyer

Ce contenu est bloqué car vous n'avez pas accepté les cookies et autres traceurs. Ce contenu est fourni par Disqus.
Pour pouvoir le visualiser, vous devez accepter l'usage étant opéré par Disqus avec vos données qui pourront être utilisées pour les finalités suivantes : vous permettre de visualiser et de partager des contenus avec des médias sociaux, favoriser le développement et l'amélioration des produits d'Humanoid et de ses partenaires, vous afficher des publicités personnalisées par rapport à votre profil et activité, vous définir un profil publicitaire personnalisé, mesurer la performance des publicités et du contenu de ce site et mesurer l'audience de ce site
En cliquant sur « J'accepte tout », vous consentez aux finalités susmentionnées pour l'ensemble des cookies et autres traceurs déposés par Humanoid et ses partenaires.
Vous gardez la possibilité de retirer votre consentement à tout moment. Pour plus d'informations, nous vous invitons à prendre connaissance de notre Politique cookies.

Lire tous les commentaires

Pourquoi la puce RTX Spark de Nvidi...

Lumo sort bientôt du navigate...

Intelligenc artificielle : le coût d'une...

« Tout n'est pas utile » : le créateur...

« On utilise l'IA » : un cadre de...

« Ils foncent vers une superint...

APPLE >

L'écran de l'iPhone Duo est-il lisible en plein soleil ? Nos mesures

29 octobre 2026 · 19:00

BONS PLANS >

Iiyama X2793HSU-B1 : cet écran PC 27 pouces à 120 Hz chute sous les 85 euros

29 octobre 2026 · 18:36

GUIDES D'ACHAT >

Meilleure souris gamer en 2026 : quel modèle choisir pour PC ?

29 octobre 2026 · 18:05

VPN, antivirus, protection de la navigation : NordVPN réunit tout dans une seule application

BONS PLANS >

Ce forfait 5G ultra génereux coûte moins de 4 centimes le gigaoctet

29 octobre 2026 · 17:43

AMAZON >

Le casse-tête des « dark GPU » : pourquoi Amazon empile des milliards de dollars en puces IA inutilisées

29 octobre 2026 · 17:43

TV >

Grand écran, OLED ou petit prix : les TV LG sont déjà en promotion chez PcComponentes

29 octobre 2026 · 17:33

INTELLIGENCE ARTIFICIELLE >

4 millions de coeurs CPU en plus : GitHub muscle son infrastructure pour faire face au code généré par IA

29 octobre 2026 · 17:26

BATTERIES ET PANNEAUX SOLAIRES >

Panneaux solaires : pourquoi l'Europe tourne le dos aux fabricants chinois

29 octobre 2026 · 17:18

GOOGLE GEMINI >

Gemini dans Google Sheets peut désormais traiter 3 000 cellules à la fois, et vous dit où il a cherché

29 octobre 2026 · 17:14

DECATHLON >

Van Rysel X30 : 14,5 kg, 45 Nm et moins de 3 000 €, Decathlon peaufine sa pépite

29 octobre 2026 · 16:58

FRANDROID

Smartphones
- Apple iPhone
- Google Pixel
- Huawei
- Motorola
- Oppo
- Samsung Galaxy
- Sony Xperia
- Xiaomi

Gaming
- ASUS
- Ayaneo
- Lenovo Legion
- Microsoft Xbox
- Nintendo
- Nvidia Shield
- Sony Playstation
- Valve

PC Portables
- Acer
- Apple Macbook
- Dell
- Lenovo
- Honor
- HP
- Microsoft Surface
- Samsung Chromebook

Automobile
- Audi
- BYD
- Citroën
- Ford
- MG
- Peugeot
- Renault
- Tesla
- Volkswagen

TV
- Hisense
- LG
- Panasonic
- Philips
- Samsung
- Sony
- TCL
- Xgimi
- Xiaomi

Audio
- Apple Airpods
- Bose
- Jabra
- JBL
- Nothing
- Samsung Galaxy Buds
- Sennheiser
- Sony
- Xiaomi

Montres connectées
- Amazfit
- Apple Watch
- Fitbit
- Garmin
- Huawei
- Samsung Galaxy Watch
- Xiaomi

Tablettes
- Apple iPad
- Huawei
- Lenovo
- Microsoft Surface
- Samsung Galaxy Tab
- Xiaomi

Vélos électriques
- Cowboy
- Decathlon
- Gaya
- Moustache
- Nakamura
- Tenways
- Vanmoof

Meilleurs smartphones
Forfaits mobile
Smartphone pas cher
Test iPhone 17
Test Xiaomi 17 Ultra
Android 16
Comparateur banques en ligne
Box internet
Test Samsung S26 Ultra

Mentions légales · À propos · Contacts · Politique Cookies · Données personnelles · CGV · CGU

Humanoid © 2026 - Frandroid, tous droits réservés